"LA PATRIA" — CONCEPCION
...ca de la Universidad
...cepción, Casilla 20 C.
PRESENTE

FUNDADO EL 18 DE NOVIEMBRE DE 1923
CASILLA 14 C.
Teléfonos: Administración 1209 y Redacción 23

LA PATRIA

...todo el país
VEINTE CENTAVOS

AÑO VII — CONCEPCION (CHILE), DOMINGO 15 DE NOVIEMBRE DE 1931 — 18 PAGINAS — Núm. 3012

Los chinos respondieron al últimatum japones con el fuego de sus fusiles

DETALLES DEL ULTIMATUM ENVIADO POR EL GOBIERNO NIPON AL GENERAL MA CHAN SHAN.— EN EL COMBATE HABIDO AYER, LAS TROPAS CHINAS PUSIERON EN PELIGRO EL ALA DERECHA DE LOS JAPONESES. — LOS NIPONES OCUPARON UNA CIUDAD Y SE PREPARAN PARA SEGUIR AVANZANDO.— JAPON SE QUEJA QUE LA LIGA HAGA CIRCULAR "COMUNICACIONES SENSACIONALES"

TOKIO, 14.— (U. P.)— Los siguientes son los detalles del ultimo ultimátum que los japoneses enviaron al jefe del gobierno provincial de Tsitsihar, general Ma Chan Shan:

Tiene que retirarse de Tsitsihar, mientras que los refuerzos que le habian llegado a esa ciudad y Anganchi deben regresar a sus posiciones primitivas, las que tampoco deben marchar más al sur del ferrocarril oriantal chino.

Todas estas prescripciones deben cumplirse antes del 25 del presente mes; cuando se cumplan, Japón retirará sus tropas de Taonan y Chang Kiang Tun.

El ultimátum estipula que la administración del ferrocarril, entre cuyos miembros figuran japoneses.

En caso que las tropas del general Ma Chan Shan obstaculicen la buena marcha del mencionado ferrocarril, los japoneses adoptarán enérgicas medidas.

NOTA AL CONSEJO DE LA LIGA

GINEBRA, 14.— (U. P.)— El delegado de China ante la Liga de las Naciones, señor Szé, dirigió una nota al Consejo de la misma, en la que explica, con detalles, la intervención en las entradas de sal en Manchuria.

La nota consta de siete puntos, los cuales demuestran que los japoneses se han apoderado de dichas entradas.

EL VIAJE DEL EX-EMPERADOR DE CHINA

TOKIO, 14.— (U. P.)— En los circulos militares locales se rediculizan los rumores acerca que el ex-Emperador de China, Enrique Puti, iba a restablecer nuevamente el Imperio de Manchuria.

Hacen notar que en vista de los recientes atentados en su contra, partió secretamente del barrio japonés en que se encontraba.

IRREGULARES CHINOS

TOKIO, 14.— (U. P.)— Se informa que un grupo de soldados irregulares chino atacó un tren cargado de bencina, pertenecien te al ferrocarril del sur de Manchuria, entre Kaiping y Shakang. Los empleados fueron heridos y los pasajeros robados.

CAPTURA DE PROFUGOS

CHANG CHUANG, 14. — (U. P.) —Se informa que veinte bandidos prófugos fueron capturados; otros escaparon hiriendo a cinco policías.



1



2

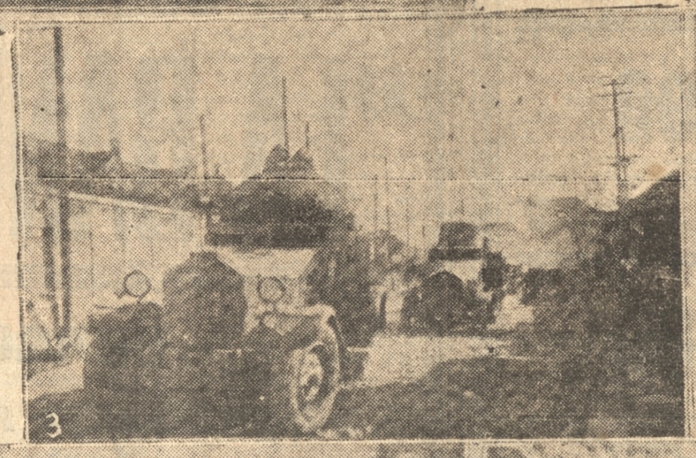

3

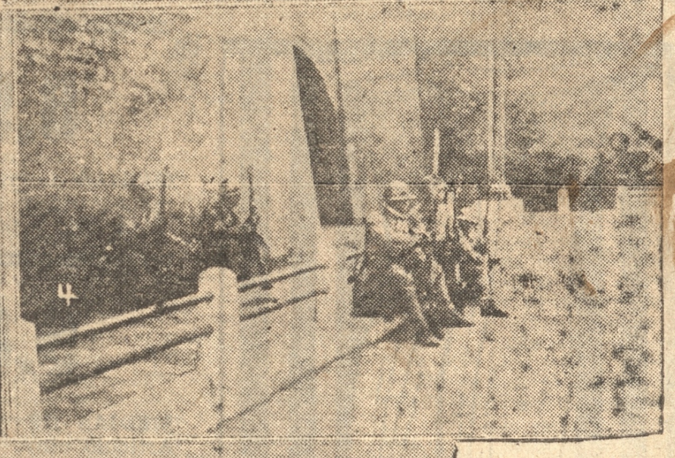

4



5



6

1.—) VOLUNTARIOS JAPONESES ABRIENDO UNA TRINCHERA EN MUKDEN. — 2.—) EN MUKDEN: SOLDADOS JAPONESES DISPARAN SOBRE EL CUARTEL GENERAL CHINO. — 3.)— AUTOS BLINDADOS DE LOS JAPONESES PATRULLAN LAS CALLES.— 4).— CENTINELAS JAPONESES DELANTE DE LA FORTALEZA DE MUKDEN.— 5). — CASAS INCENDIADAS CERCA DE MUKDEN.— 6).— MATERIAL DE GUERRA CHINO TOMADO POR LOS JAPONESES.

COMBATE ENTRE CHINOS Y JAPONESES

MUKDEN, 14.— (U. P.)— El envio del último ultimátum japonés fué seguido de una vigorosa acción de parte de los chinos; el teatro principal del combate queda al norte del río Nonni.

Los japoneses abrieron el fuego con el bombardeo de los avionnes sobre todas las tropas chinas, las que lanzaron su infantería al ataque, poniendo en peligro el ala derecha de los japoneses.

A esta acción siguió un encarnizado cambio de fuego de artilleria en ambos lados.

Los japoneses ocuparon la ciudad de Changwanti, y se preparan para seguir adelante a fin de rehabilitar el ferrocarril en dirección a Anganchi, con lo cual quedarán peligrosamente cerca de las posiciones que ocupan las fuerzas del general Ma Chan Shan.

OBSERVADOR NORTEAMERICANO

WASHINGTON, 14.— (U. P.) —Se informa que la Legación norteamericana en Pelping impartió órdenes al segundo agregado militar capitán Parker Tenney para que se dirigiera como observador al norte de Manchuria.

NO HAY CONCENTRACION DEL EJERCITO ROJO

HARBIN, 14.— (U. P.) — Después de un viaje de cinco dias por Siberia, especialmente a través del territorio que limita con Manchuria, realizado por un representante de la United Press, éste indica la falsedad de las informaciones dadas acerca de que el Ejército Rojo estaba concentrado en la frontera oriental.

Esta noticia ha sido confirmada por los funcionarios del ferrocarril transiberiano.

DECLARACION DEL EMBAJADOR DE JAPON EN EE. UU.

WASHINGTON, 14.— (U. P.) —El Embajador de Japón en este pais aseguró al jefe de la división europea del Departamento de Estado que las fuerzas aéreas japonesas en el Nonni no iniciarán ningún ataque a menos que el general Ma Chan Shan tome la ofensiva.

Añadió que últimamente no ha habido choques de importancia.

NOTA DE JAPON AL CONSEJO

GINEBRA, 14.— (U. P.)— El delegado de Japón señor Yoshizawa envió una nota a los miembros del Consejo de la Liga en la que desmiente el gran número de comunicaciones de origen chino, y deplora que la Liga de las Naciones haga circular "comunicaciones sensacionales" que, por desgracia, inquietan la opinión pública y han creado un estado mental contrario a los deseos de la Liga que se llegue a una pronta solución en este conflicto.

El representante de Japón termina su nota deplorando una vez más esta falsa presentación de la situación.

El Sr. Montero reasume hoy la Vice-Presidencia de la República

Presidido por don Marcial Mora jurará esta tarde el nuevo Gabinete

LA CEREMONIA

El Excmo. señor Montero asumirá mañana la Vice-Presidencia de la República, cargo que conservara hasta el 5 de diciembre próximo, en que será exaltado a la Presidencia.

El acto de la transmisión del mando consistirá en una sencilla ceremonia que se llevará a efecto a las 18 horas en el Salón Rojo de la Moneda. A ella asistirán los miembros del Gabinete saliente, los nuevos ministros, funcionarios del Gobierno, etc.

LOS NUEVOS MINISTROS

DON MARCIAL MORA.— Ministro del Interior. Ocupaba el mismo cargo en el Ministerio del señor Trucco, en el que tuvo una destacada actuación, especialmente en los días de la sublevación de la marinería. Es una distinguida personalidad radical; fué diputado por Chillán el año 1924.

DON CARLOS BALMACEDA.— Ministro de Relaciones. Es un distinguido miembro del Partido Liberal. Goza de gran prestigio en todos los círculos y cuenta con muchas vinculaciones internacionales. Ocupa el cargo de presidente del Directorio del Banco de Chile. Fué Ministro de Relaciones del primer Ministerio de la Vice-Presidencia del señor Montero.

DON LUIS IZQUIERDO.— Ministro de Hacienda. Es un conocido financista. Acaba de desempeñar la cartera de Relaciones Exteriores. Es una clara inteligencia que ha tenido lucida actuación diplomática y al frente del Ministerio de Relaciones. Ha sido Ministro en Buenos Aires y delegado de Chile a las Conferencias de Wáshington para solucionar el problema de Tacna y Arica.

DON LUIS GUTIERREZ ALLIENDE.— Ministro de Justicia. Abogado. Ex-diputado conservador, fué perseguido por la dictadura, siendo deportado en varias oportunidades. Desempeñó la misma cartera en el Ministerio del señor Montero al caer la dictadura.

DON SANTIAGO LABARCA. — Ministro de Educación. Conocido leader radical, ampliamente conocido en el país. Ha sido varias veces diputado. Fué deportado por el gobierno de Ibáñez, habiendo recién regresado al país.

DON HERNAN ECHEVERRIA. —Ministro de Fomento. Profesor universitario, pertenece al Partido Liberal. Fué secretario general de la candidatura del señor Montero, cargo en el que demostró grandes condiciones de organizador.

DON SOTERO DEL RIO.—Ministro de Bienestar Social. Es secretario de la Sociedad Médica. Desempeñó la misma cartera en el primer Ministerio del señor Montero al caer la dictadura.

DON TEODOLBERTO ALVAREZ.— Ministro de Tierras y Colonización. Presidente del Partido Demócrata. Fué miembro del Consejo de Defensa Fiscal, siendo exonerado de su cargo por la dictadura.

DON JOAQUIN PRIETO CONCHA.— Ministro de Agricultura. Es un conocido y destacado agricultor. Pertenece al Partido Conservador. Figura como candidato a diputado independiente por la agrupación de Melipilla y San Antonio.

GENERAL CARLOS VERGARA M.— Ministro de Guerra. Es un distinguido militar que desempeña actualmente la misma cartera.

(Pasa a la pág. 9)

LOS NUEVOS MINISTROS

Santiago, 14. — Quedó formado el siguiente Gabinete, que jurará mañana a las seis de la tarde, una vez que el Excmo. señor Montero asuma la Vice-presidencia de la República:

Interior: don Marcial Mora M.

Relaciones Exteriores: don Carlos Balmaceda.

Hacienda, don Luis Izquierdo F.

Justicia: don Luis Gutiérrez Alliende.

Educación: don Santiago Labarca.

Guerra: general señor Carlos Vergara.

Marina: contraalmirante señor Enrique Spoerer.

Fomento: don Hernán Echeverría C.

Bienestar Social: Dr. don Sótero del Río.

Tierras y Colonización: don Teodolberto Alvarez.

Agricultura: don Joaquín Prieto Concha.

Señores Contribuyentes:

Durante el presente mes de NOVIEMBRE corresponde pagar el 2.o semestre de las contribuciones siguientes:

BIENES RAICES

RENTAS:

3.a CATEGORIA: Beneficios de la Industria y del Comercio.
6.a CATEGORIA: Profesiones u ocupaciones lucrativas.

GLOBAL COMPLEMENTARIO: Impuesto progresivo sobre las rentas mayores de $ 20.000, ordenado por el Decreto Ley N.o 119.

ADICIONAL: Impuesto sobre las utilidades de empresas, obtenidas en el pais y repartidas en el extranjero.

La Patria necesita con suma urgencia la cooperación tributaria de los contribuyentes nacionales y de los extranjeros residentes en el País.

TESORERO PROVINCIAL.

¡OJO!

Si Ud. no quiere sufrir desengaños, al comprar tintura para el pelo, exija siempre la

Tintura Francois Instantánea

M. R.

la única que desde veinte años sigue elaborando con los mismos procedimientos.

Devuelve al pelo o barba el color primitivo de la juventud, sea en negro, castaño obscuro, castaño y castaño claro.

La única legítima es la que lleva el retrato del inventor.

De venta en todas las farmacias.

Autorizada por la Dirección General de Sanidad, Decreto N.o 2505.

LOTERIA DE BENEFICENCIA PUBLICA

Sorteo ordinario del 28 de Noviembre

Premio Mayor $ 150.000.00

Valor del Boleto: $ 52.00

CONCEPCION, CASILLA 370 — BARROS ARANA 1060



Sastrería NEW YORK STYLES

Resultado de las eliminatorias del 14 de noviembre de 1931:

Salió favorecido el N.o 44, Serie A, del Sr. JORGE CAMPOS, Brasil 478 con el saldo $ 110.
Salió favorecido con el N.o 11, Serie B, el Sr. BERNARDO PEREZ, San Martín 1401 con el saldo $ 50.
Estos señores pueden pasar por nuestra Sastrería a retirar en dinero efectivo dichas cantidades.

Por un terno o abrigo que usted compre tiene derecho a un número gratis que sirve para 8 eliminatorias. Si usted sale favorecido en la primera eliminatoria, un terno de valor de $ 160.00 le costará $ 20.00, el saldo de $ 140.00 se lo devolveremos en dinero efectivo.
Si sale en la segunda eliminatoria, el terno sólo le costará $ 40.00, y así sucesivamente.
Por hechura se le dará gratis un número y tomará parte en cuatro eliminatorias.
Se hacen ternos de medida desde $ 120 hasta $ 290.00. Recibimos hechuras desde $ 60.00, 80.00, 100.00, 110.00.
NOTA. — Toda persona que presente a otra para hacerse un terno o hechura se le pagará comisión el tres por ciento. La comisión es reducida por ser los precios más bajos.

CAUPOLICAN 589 CASILLA 1197

Nuestra Gran Semana de las Medias

DESDE EL 16 AL 21

Mantendremos rebajados a precios Realmente Baratos, todos los artículos del departamento de MEDIAS

ALGUNOS PRECIOS INTERESANTES

1.60 y 1.90

EXCELENTES MEDIAS de seda, colores: beige ocre, tostado gris y negras.

2.90 y 3.90

MEDIAS DE SEDA. Artículo de gran duración. Colores: beige tostado, topo gris, beige claro y negras

6.90

MEDIAS DE SEDA con flecha pie y talón reforzados. Colores de Moda



8.90

MEDIAS de pura seda, colores de moda, con flecha calada. Pie y talón reforzado

9.80

MEDIAS DE PURA SEDA. Artículo muy práctico y de mucha duración. Gran novedad de colores. Con fecha calada

14.80

MEDIAS de pura seda Natural. Colores de gran moda talón y pie reforzados

10.80

MEDIAS de seda Malla fina. Colores de gran moda Reforzadas

Economice comprando sus Medias en

Galli & Chaves

Como el Aceite!!

Ha corrido por todas partes la buena noticia de que

"LA BANDERA AZUL"

RENGO 579 - 585

Ha hecho una nueva y Gran Rebaja en todos sus Precios

Poniendo su inmenso surtido al alcance de todos los bolsillos

Compoteras de vidrio tamaño grande desde **$ 3.90 c/u**

Copas grabadas vineras desde **$ 7.20 c/u.**

Azucarerilos Mignon desde **$ 1.00 c/u.**

Azucareros tamaño corriente desde **$ 1.60 c/u.**

Platillos para postre o fruta desde **$ 5.40 dc.**

Fruteras con pié altas desde **$ 2.50 c/u.**

Platos tamaño soperos desde **$ 0.80 c/u.**

Tazas para te enorme surtido desde **$ 1.00 c/u.**

Copas vineras blancas lisas desde **$ 3.90 dc.**

RECIEN LLEGADOS

Juegos para té, para fruta, para helados, para sandwich, para compotas, todos en finísima porcelana en colores de gran fantasía a precios de ocasión.

Mantequilleras variadisímo surtido desde **$ 2.00 c/u.**

Vasos vineros desde **$ 3.60 dc.**

Vasos cerveceros desde **$ 8.40 dc.**

Platos importados para postre en loza belga con filete de color desde **$ 12.00 dc.**

Jaboneras enlozadas desde **$ 1.50 c/u.**

Pailitas para huevos desde **$ 1.10 c/u.**

Avisos Económicos Clasificados

SE NECESITAN

SE NECESITA UNA COCINERA en M. Rodríguez 1091.

OFRECE MATRIMONIO PARA campo, mayordomo, llavero o cuidador quinta. P. Valdivia 946

SE NECESITA UN MOZO PARA campo. Tratar Prat N.o 80.

ARRIENDOS OFRECIDOS

CASITAS HIGIENICAS EN LA población Pedro de Valdivia, se venden con $ 600 al contado el resto por mensualidades de 115 pesos, también se arriendan. Tratar A. Villalón. V. Lamas N.o 2.

ESQUINA COMERCIAL Y CASA habitación. Canon módico. Maipú 1800. Tratar Lientur 681.

SE ARRIENDA CASA CON 7 piezas, galería, canon rebajado. Tratar Maipú 1058.

CASA QUINTA SE ARRIENDA Janequeo 153. Tratar de 2 a 6.

SE ARRIENDA UNA CASA PAIcaví 876. Tratar Orompello 54.

PIEZA ESPLENDIDA PUERTA calle, asoleada arriendo media cuadra Comercio. Serrano 567.

ARRIENDASE UNA CASA, UN departamento y piezas. Tratar 5 las 213.

ARRIENDASE CASA 4 PIEZAS, jardín, patio, dependencia. Barros Arana 1392.

ARRIENDO CASAS Y DEPARtamentos centrales. Tratar H. Salas 22.

ARRIENDO DOS DEPARTAmentos, calle Lastarria 980; tres piezas, cocina y patio, luz y agua. Canon setenta pesos. Medina, Freire 1699.

VARIOS

CONTABILIDADES A PRECIOS módicos me encargo de llevar. C. P. Casilla N.o 909.

ENSEÑO: BAILES, PIANO, GUItarra, mandolino, dirijo orquesta baile. Heras 269.

HOTELES, PENSIONES Y RESTAURANTS

DEPARTAMENTO AMUEBLADO con pensión, casa de familia, arrienda. Maipú 1189.

SE DA PENSION DE MESA. Tucapel 747.

ARRIENDASE BUENA PIEZA con pensión. Matrimonio, caballero. San Martín 989.

COMPRA- VENTA VARIAS

MAQUINAS PARA TEJER ALAMbre vendemos por cualquier precio. Rengo 463.

LADRILLOS NUEVOS $ 60 EL mil. puesto en Salas 663. Vendo.

GALLINAS LEGHORNS FINAS $ 6. Gallitos 3 meses $ 3. Gallos Plymouth Roock un año $ 30. Emporio Aleman frente al Teatro Rialto.

POR AUSENTARSE DE CONCEPción se vende negocio abarrote en muy buena situación, poco capital, se traspasa el arriendo. Lincoyan 1002. Tratar ahí mismo.

PIANO ALEMAN VENDO. TRAtar Colo Colo 646.

COMPRO MONEDAS DE ORO Y oro de mina, pago la más alta tasación. La Campana. Maipú 900.

POR AUSENTARME VENDO RE gio dormitorio, piano, comedor y varios. Freire 248 (altos).

JUDICIALES

POR RESOLUCION DEL JUZgado del Trabajo de este departamento de fecha 9 del presente mes y año, en juicio seguido por Abel García contra Guillermo Galáz, se ordenó sacar a remate entre otras las siguientes especies:

Un trinche, un comedor, media docena de sillas. El remate se llevará a efecto ante este Juzgado el 30 del presente a las 16 1|2 horas. Más antecedentes en esta secretaría. Concepción, noviembre de 1931.— Secretario.

POR RESOLUCION DEL JUZgado del Trabajo de este departamento, de fecha 9 del presente mes, y año, en juicio seguido ante este Tribunal por Abel García contra Tresvítero Díaz, se ordenó sacar a remate entre otras, las siguientes especies: Un mostrador, una cocina económica, una mesa. El remate se llevará a efecto ante este Juzgado el 30 del presente a las 16 1|2 horas. Más antecedentes en esta Secretaría. Concepción, noviembre de 1931. — Secretario.

Reyno y Brañas

AGENTES GENERALES DE ADUANA

Se encargan de:

Despachos de aduana, embarques y desembarques, comisiones en general

TALCAHUANO

Colón 533 — Casilla 42 — Teléfono 96

Dirección Telegráfica: "REYBRA".

CAL

Gildemeister y Co.

CONCEPCION

UNIVERSIDAD DE CONCEPCIÓN - BIBLIOTECA CENTRAL - DE LA

"LA PATRIA"

Concepcion, 15 de noviembre de 1931

RESTAURACION Y COOPERACION

El país entra hoy a una fase interesante de su restauración constitucional y republicana. Inicia la etapa gubernamental definitiva, que habrá de consolidar los trintos civilistas alcanzados en las jornadas inolvidables de Julio recién pasado, con la reasunción de la Vice-Presidencia de la República, por don Juan Esteban Montero, por breves dias, y mientras se hace cargo de la Primera Magistratura de la Nación, a la cual le llevaron la abrumadora mayoría del electorado, la unión estrecha de los partidos históricos ante las superiores conveniencias de la Patria, su patriotismo bien inspirado y la confianza y las esperanzas depositadas en él por todos los habitantes.

Nunca acontecimientos políticos del país nos habian conducido a través de un camino tan lleno de dificultades, de incertidumbres y de peligros para llegar a una restauración. Jamás la República, hasta hoy, habia entregado a un Primer Mandatario tarea tan magna, tan difícil y pesada, y en la cual se hayan requerido, indispensablemente, la buena y leal cooperación de los ciudadanos y la ayuda eficaz y permanente de todas las fuerzas de la opinión, interesadas en afirmar y mantener los principios de la civilidad. Las circunstancias excepcionalísimas que ha debido vivir este país, después de asistir al desmembramiento de sus instituciones fundamentales, en varios años de anormalidad gubernamental, rodean de contornos muy delicados las labores definitivas que hoy reinicia el señor Montero. Estamos agobiados por una crisis que no sólo se ha adueñado de nuestras fuentes vitales de la producción, sino que, también, de nuestros espíritus. Aun estamos rodeados de las angustias, las incertidumbres y las desorientaciones, legado funesto de los seis años de Dictadura. Los meses de gobierno civil no han bastado para hacernos recuperar la normalidad. Ha faltado, asimismo, una leal comprensión de estas horas históricas. Ha habido un olvido muy rápido de que las diferencias en las voluntades y en las opiniones, provocaron los fenómenos que nos condujeron a un caos institucional tan grave para nuestros prestigios de nación bien organizada.

Se cierra hoy un período de transición gubernamental — así puede llamarse — durante el cual desempeñó la Vice-Presidencia de la República el señor Trucco, rodeado de un grupo de colaboradores que supieron amoldarse a las responsabilidades que les señalara la hora actual. De transición fué este período, porque dentro de él no han podido haber resoluciones definitivas para todos nuestros problemas, y porque sirvió para observar la magnitud de tales problemas, y hacer los preparativos necesarios con el objeto de afrontarlos. Tarea encomiable y atinada fue la Vice-Presidencia del señor Trucco. Con criterio sereno, tino, prudencia y patriotismo, respondió a las circunstancias bien dificilísimas que se presentaron en los meses que acaban de transcurrir. Sus esfuerzos, fácil es comprender, no pudieron extenderse más allá de los límites indicados por las circunstancias. La tarea máxima habrá de desarrollarla el Excmo. señor Montero, con el apoyo y la ayuda leal y franca de todas las voluntades de este país, que aspiran a ver restablecidas sus columnas fundamentales y restaurada la extructura principal de su gobierno republicano, y la colaboración prudente y atinada de sus Ministros.

Probado el patriotismo del señor Montero con antecedentes cívicos que son una garantía de su labor en la obra de restauración nacional; conocido ya el nuevo Ministerio que jurará esta tarde, el cual integran hombres que han acompañado al Gobierno actual en sus horas difíciles y con una fisonomía suficientemente definida, respecto a la labor de la actualidad, y otras personalidades patriotas, probas y capacitadas para las tareas ministeriales, se espera únicamente la amplia, eficaz y permanente cooperación ciudadana. La opinión pública no podrá desentenderse de las duras lecciones y experimentaciones cercanas, que la obligan a agrupar sus esfuerzos en torno de la Patria común.

La República confía en el Gobierno de orden y de construcción que inicia hoy el Excmo. señor Montero. Las esperanzas han renacido completamente. Se advierte una confianza promisora de días de normalidad para nuestra economía. Pero es necesario que trabajemos unidos y compactos en torno del Gobierno civil; que sepamos tener paciencia, porque la magnitud de los transcendentales problemas que tiene el país no puede solucionarlos por entero, y en breve plazo, la voluntad de un solo hombre. Es indispensable la cooperación de todos.

LA RENUNCIA DE UNA ALTA COMISION

La renuncia que han presentado de sus cargos los miembros que formaban la Comisión investigadora de los actos de la Dictadura, no ha podido tener un fundamento más sólido. Las respetables personalidades de ese organismo, destinado a preparar sanciones proporcionadas a las grandes infracciones de la Constitución o de la ley, cometidas por los que tuvieron en sus manos la primera gestión de los intereses públicos durante el cuadrienio dictatorial, han renunciado a seguir sirviendo en la Comisión, en vista del voto absolutorio que la Cámara de Diputados dio a la acusación formulada en contra del ex-Ministro de Justicia, don Aquiles Vergara por los atropellos que infirió a la dignidad e independencia de la Corte Suprema, de su presidente de entonces, don Javier Angel Figueroa, y del presidente de la Corte de Apelaciones de Santiago, don Felipe Urzúa.

Si el estudio relativo a la formación de la Cosach ponia en manos de la Comisión investigadora una de las materias mas graves y trascendentales para el porvenir económico del país, ligada profundamente con el orden y el bienestar sociales, el conocimiento, por la misma Comisión, de esos hechos punibles del exMinistro eVrgara Vicuña, la enfrentaba a la dilucidación de una materia sin duda alguna más grave que aquélla.

La fortuna material de un hombre, de una familia o de un país, por profundo que sea el golpe que sufra, puede reconstruirse, puede salvar, en mucho o en poco tiempo, del desplome. El patrimonio económico de las naciones tiene sus alzas y sus bajas, naturales o artificiales, por obra de los hombres o por causas trascendentales, derivadas del complejo conjunto de fenómenos o de leyes que regulan su formación o su desenvolvimiento. La historia dice mucho de esas crisis y descensos, y de las exaltaciones financieras de los pueblos.

Pero cuando los errores de los gobernantes, o sus audacias imprudentes, o su mala fe, han violado las normas constitucionales que resguardan la independencia y el honor de los poderes públicos fundamentales de la nación, esos altos funcionarios del Estado se colocan en un plano de responsabilidades supremas, cuya gravedad debe medirse con larga mirada al porvenir y en proporción con el daño inferido a las instituciones o a la rama del poder ogánico lesionado.

La independencia del poder judicial ha sido resguardada cuidadosamente en las diversas Constituciones Políticas que han regido al país, desde que proclamó su autonomía de España. Y la sabia Corte de 1833 sobre todo, velaba con esmero venerando por ese atributo que la ciencia política de los Estados consagra con la fuerza de un principio inviolable, sin cuya observancia el derecho, la libertad, la fortuna pública o privada, se hallan permanentemente amenazados.

La ley orgánica de tribunales, de 15 de octubre de 1875, y la de 15 de julio de 1918, de un modo particular han afirmado el principio de la independencia y de la inamovilidad de los jueces y ministros de Corte, no obstante que la última ley, en importantes de sus preceptos, se dictó para reglamentar ese atributo de nuestros magistrados judiciales, haciendo, precisamente, mas flexible la inamovilidad.

Los actos del ex ministro don Aquiles Vergara Vicuña, en cuanto hirieron tan gravemente los privilegios y garantías del más alto tribunal de justicia del paisy a hombres beneméritos de su seno y de la Corte de Apelaciones de Santiago, revistieron una gravedad alarmante y trascendental. La Comisión Investigadora así lo estimo y así lo demostró. Sus conclusiones fueron vigorosas, y fuertes sus razonamientos.

Sin embargo, la Cámara de Diputados, por mayoría de votos, apreció los hechos de otro modo, y procediendo mas bien como un jurado de circunstancias y no como magistratura de derecho, dictó un lauao absolutorio en favor del ex ministro que manoscabó de modo más grave la dignidad y altas atribuciones constitucionales del Excelentísimo Tribunal y de dignísimos miembros suyos.

La conducta de la Comisión estaba indicada; la oposición de criterio entre ella y la Cámara era manifiesta, con la agravante de que al sentir de aquella Comisión, se sumaba la voz de la opinión pública, que apreciando esta materia, se habia manifestado de manera muy elocuente e irreplicable, en los órganos de la prensa y en comicios de solemnidad impresionante.

En medio de las inquietudes y complicaciones de la vida nacional, en múltiples aspectos, la armonía y la paz entre nuestros conciudadanos debe procurarse que prendan y arraiguen en el alma de todos.

Es un anhelo que es fuerza cultivar. Pero no es posible ni es justo, ni resguarda la integridad de nuestras instituciones y derechos fundamentales, el abatir la fuerza ejemplarizadora de las grandes sanciones para quienes no sirvieron siempre esos objetivos primordiales y severos para la conciencia de todo buen gobernante, que obligan con fuerza suprema sobre todo cuando se trata de los fueros sagrados de la justicia, sin la cual la civilización y la cultura son palabras sin sentido y sin valor.

El Testamento de los Héroes

Hace más de 100 años, O'Higgins y San Martín y los soldados de la Libertad, unieron, en un sólo juramento, la bandera de la Patria y la Santa Imagen de la Virgen del Cármen.

Era en los campamentos de Mendoza. Se acercaban los dias del esfuerzo heroico. Los soldados estaban prontos para emprender la jornada definitiva de la libertad.

Por eso, los jefes que sabían cuán sagrada era la causa y cuán grandes y numerosas sus dificultades, quisieron que los soldados reconociesen la bandera bajo cuya sombra habían de vencer o morir por la causa de la Independencia, y que ellos libremente eligiesen la advocación de la Virgen que había de servir de Patrona al Ejército.

La inmensa mayoría de los jefes, oficiales, sub oficiales y soldados, proclamó con sus votos "patrona y generala a la Virgen del Cármen".

Fué, por tanto, un plebiscito militar, un plebiscito de los Padres de la Patria y de los héroes de la libertad, el que consagró a la Virgen del Cármen como la invicta generala de las huestes de la República Naciente.

El 5 de enero de 1817 se hizo la solemne ceremonia delante de la Imagen de la Virgen de Cuyo a quien algunos meses antes, el 12 de agosto de 1816, el general San Martín había entregado su bastón de mando, suprema ofrenda que podía hacer el que estaba destinado a completar, con Washington y Bolívar, el triunvirato de la libertad americana.

El 11 de febrero de 1817, realizada ya la proeza homérica de la travesía de los Andes, y en vísperas de la batalla de Chacabuco, O'Higgins presidió la renovación del juramento de la Virgen del Carmen como Patrona y Generala de las tropas republicanas que al día siguiente habían de cubrirse de gloria en premio de su acto heroico e incontenible.

El reconocimiento de los soldados y de los jefes del Ejército chileno a la protección de la Virgen del Cármen, fué tan grande, que O'Higgins no encontró otra manera de interpretarlo, sino disponiendo que las medallas a los vencedores de Chacabuco fuesen repartidas el 16 de julio de ese mismo año, con ocasión de la fiesta de la Virgen del Cármen.

El 14 de marzo de 1818, cuando las tropas realistas se encaminaban victoriosas hacia Santiago, después de la derrota de los patriotas en Cancha Rayada, O'Higgins y todas las corporaciones públicas y el pueblo todo de la amenazada capital, renovó en la Iglesia Catedral el voto de reconocer para siempre a la Virgen del Carmen como Patrona de Chile y Generala de sus Ejércitos.

Entonces fué cuando O'Higgins prometió que, como perpetuo testimonio de la protección de la Virgen del Cármen y de la gratitud del pueblo de Chile, se levantaría un templo allí donde las armas de la Patria obtuviesen la victoria.

Así nació, con la Patria, la devoción nacional a la Virgen del Cármen.

Y los días gloriosos la hicieron echar hondas raíces y dilatarse como un árbol inmenso bajo cuya sombra bienhechora de favores y prestigios, ha vivido la República.

En la guerra y en la paz, en el mar y en el desierto, en la montaña, en el valle y en la ciudad, dondequiera ha tremolado la bandera, allí la ha acompañado la protección de la Virgen del Cármen.

Es la tradición de la libertad y de la gloria, es la historia de la formación de nuestra raza, es la herencia de O'Higgins y de San Martín, de la vieja escuadra de Cochrane y de Blanco, de los libertadores del Perú, de los vencedores de Yungay, de los héroes de Tarapacá, de Huamachuco y de la Concepción, de las glorias de Prat, de su Esmeralda y de sus marinos, de los triunfadores de Tacna y del Morro, de Chorrillos y de Miraflores...

Borrar el nombre de la Virgen del Cármen es destruir la obra de los muertos que dieron vida a la Patria.

Por eso, podremos decir:

"O'Higgins, nadie ha destruído tu obra. Tus nietos cumplen el viejo juramento. Ellos aman a la Carmelita a quien amaron tus soldados y todos los soldados heroicos de Chile".

-|- Rafael Edwards

Notas internacionales

Un lío de contradicciones

Nada más pintoresco que la manera de ser de la diplomacia en estos instantes de verdadera revolución en todos los órdenes de la vida. Llama la atención, desde el momento, la falta de visión a distancia que caracteriza a los eminentes hombres dedicados a resolver conflictos cuya solución habrá de influir forzosamente en las cosas del mañana próximo. Se notan numerosas otras deficiencias de todo orden. Pero lo que llama más la atención es la ingenuidad con que se contradicen evidentemente, sosteniendo sobre una misma cosa el sí y el no más categóricos.

Precisamente los conflictos de estos instantes ponen de relieve varias de esas esenciales contradicciones.

Gran Bretaña está empeñada en seccionar la Birmania del cuerpo nacional hindú, porque la mayoría de birmanos así opinan, y hay que atender al derecho de autodeterminación que asiste a los pueblos. Chipre quiere ser griego. Egipto quiere gobernarse independientemente., Malta quiere ser italiana, y es la misma Gran Bretaña del derecho de autodeterminación que se niega en absoluto a ceder a esos deseos mayoritarios de aquellos pueblos

Italia clama que Malta, británica, poblada por italianos, ha de ser parte del Estado italiano; que Túnez, cuya mayoría de itálicos es evidente, ha de pasar de las manos de Francia a las de Roma. El sagrado derecho de la voluntad popular ha de respetarse. Esa misma Italia se niega a que las islas griegas del mar Archipiélago, entre ellas las del Dodecaneso, vuelvan a Grecia, como así desean sus habitante. El derecho de autodeterminación no prima ya.

España y Francia ponen el grito en el cielo porque el Japón ha puesto el pie en la Manchuria, negándose a un arbitraje. Ambos países tienen su pie puesto sobre Marruecos, en eterna guerra con sus habitantes, sin que jamás se hayan decidido a escuchar los deseos de aquellos naturales.

El Japón firma el Pacto Kellog y quien sabe cuántos pactos más, comprometiéndose a no hacer la guerra sin antes oír la voz de los neutrales. El representante del Japón es uno de los que más se indignan en Ginebra porque Bolivia y Paraguay se hacen la terrible guerra con ejércitos de 20 soldados en el Chaco. Y a continuación, invade la Manchuria y ocupa una región de cinco veces superior al Paraguay entero.

Si el prior juega a los naipes, ¿que no harán los frailes? Si esas grandes potencias de tal manera burlan sus propias declaraciones, aplican las leyes y convenciones cuando les conviene, y las pisotean cuando no les son favorables, ¿qué no harán los pequeños países, siguiendo tan inmorales ejemplos

De ahí uno de los caracteres más pintorescos de estos tiempos ahitos de banderines: una contradicción constante en los hechos, llevando al último extremo la amable frase de Telleyrand, según la cual la palabra ha sido dada a los diplomáticos para ocultar la verdad, velar las intenciones y fastidiar a medio mundo.

En otros tiempos no reinaba sobre la tierra el paraiso, ciertamente. Se cometian mil trapacerias. Pero no eran disfrazadas. Había la mala concepción o la conculcación: pero no la simulación y el camouflage. Habia el mal; pero no la hipocresía ni la contradicción, elevadas a sistema.

Días de claro disfraz y clínica carnavalería. Ello indica, como los disfraces que aparecen en la aurora de una noche de bacanal, que el nuevo día está cerca.

Juan Bardina.



FABRICA REGONESI

CONCEPCION

LO MEJOR EN:

Fasteles
Helados
Galletas
Dulces y
Tortas.

Todo de Fina Calidad

Pidalo en las buenas confiterias

FABRICA: O'Higgins 935, Teléfono 533

CONCEPCION

VIDA SOCIAL

EL CONCURSO HIPICO DE AYER

Con gran éxito se efectuó en la tarde de ayer en el Picadero de la Escuela Industrial, el Concurso Hipico organizado por el Regimiento Guias, con el objeto de allegar fondos para el veraneo de los huerfanitos del Hospicio.

Llamó especialmente la atención, la prueba para damas, en la que tomaron parte distinguidas señoritas de nuestra sociedad, las que demostraron en el recorrido, gran pericia y serenidad. En esta prueba y después de un salto de desempate, triunfó la señorita Ana Decher, obteniendo los otros premios las señoritas María Urrutia, Lola Bunster, Marta Urrutia, Olga Martínez, Blanca Valdivia y María Madinagoitia.

Entre las numerosas familias asistentes, anotamos las siguientes: Urrutia Parga, del Rio Gruhn, Eberhard Gruhn, Campos Pastor, Campos Menchaca, Carrasco Martínez, Campos Harriet, Larenas Munita, Latham Lira, O'Reilly Fernandez, Urrutia Manzano, Aninat Viale Rigo, Bunster Eberhard, Fuentes de la Sotta, Mathews Moller, Mathews Rioseco, Fuentes Larenas, Rodriguez del Solar, del Rio Martínez, de la Sota Larenas, Ibieta Egaña, Rioseco Carmona, Contreras Mora, del Rio Ulloa, Rivera de la Barra, Lazo Fernández, Cruzat del Rio, Cruzat Reyes, Vergara Rodriguez, Clavel Gertner, de la Barra Verdugo, Vivanco González, Muñoz Lobe, Urrutia Fischer, González Ginouves, Ginouves González, Fernández Larenas, Santander Manzano, Kolig Contreras, Boyens Kolig, Herman Bolton, Rigo Gighi Caridi, Soto Mella, Martínez Mundt, Urrutia de la Sota, Schazmann Berhens, Iturra Pacheco, Unzueta Urrejola, Bello Bambach, Paul Lamas, Wormald Assmundsen, Veloso Muñoz, Feliu Madinagoitia, Feliu de la Rosa, Herrera Pomareda, Vega Arancibia, Larenas Folloni, de la Fuente Gabler, Rioseco González, Rioseco Fernández, Rioseco Carmona, Miranda Alamos, Coddou Gallardo, Correa Latham, Serrano López de Heredia, Madinagoitia Cárate, Valdivia de la Sotta, etc., etc.

En otra sección informamos ampliamente sobre esta reunión.

LA mujer, antes que nada, debe tributo a la moda.—BOILEAU.

HOY
San Eugenio
MAÑANA
San Edmundo

DON JUAN WATT G.

En el dia de ayer falleció repentinamente en las Termas de Fanimávida, el distinguido caballero don Juan Watt Graham.

Muere el señor Watt a una avanzada edad, 72 años, después de toda una vida dedicada al trabajo, en el que, gracias a su talento y a su esfuerzo, logró acumular una fortuna. Nacido en Lota el año 1869 entró muy joven en la Compañía Minera y de Fundición Schwager en la que debido a su constancia y trabajo ascendió hasta el puesto de administrador, después de haber ocupado todos los cargos inferiores. En la actualidad era miembro del directorio de la Compañía.

Dotado de grandes prendas personales, el señor Watt era muy respetado y querido entre los obreros de Lota y Coronel, por los que demostró siempre, desde los distintos cargos que ocupara, un verdadero interes.

Su fallecimiento ha de ser muy lamentado en nuestra ciudad, donde el extinto gozaba de generales simpatias, ya que con su desaparecimiento pierde uno de sus miembros más representativos.

Presentamos a su familia nuestra condolencia.

Los restos del señor Watt llegarán por el nocturno a las 10.30 horas, para ser llevados a Lota en un tren especial que saldrá de la Estación de los Ferrocarriles del Estado a las 14.30 horas. Allá serán desembarcados en el Cruce del Cementerio, saliendo del túnel de Playa Blanca.

MATRIMONIO DEL RIO MARTINEZ-URRUTIA DE LA SOTTA

Hoy quedará concertado en nuestra ciudad el matrimonio de la señorita María del Río Martínez, con el señor Ignacio Urrutia de la Sotta.

Hará la visita de estilo don Ignacio Urrutia Manzano.

MATRIMONIO

Ha quedado concertado en Chillán el matrimonio de la señorita Erter Melo Márquez con el señor Arcadio Pantoja.

EN EL CLUB CONCEPCION

Muy concurrido se vió ayer el Club Concepción a la hora del aperitivo, por distinguidas familias de nuestra sociedad. Entre las familias asistentes anotamos las siguientes: Peña Larenas, Merino Rodriguez, Ibieta Egaña, Matthews Moller, Bunster Eberhard, Paul Lamas, Wormald Assmundsen, Rioseco Carmona, Urrutia Manzano, etc. etc.

ENFERMOS

Mejor continúa en el Pensionado del Hospital la señora Delia Geldres de Zúñiga.

—Mejor se encuentra don Eduardo Spoerer C.

OPERACIONES

En el Pensionado del Hospital ha sido operada la señorita Estela Castillo M.

—En la Clínica Quirúrgica de los Drs. Otto y Brito ha sido sometida a una delicada operación la señora Ema S. de Yungmann.

—En el mismo establecimiento ha sido operado el señor Francisco Amthauer.

EN EL PENSIONADO DEL HOSPITAL DE NIÑOS

Ha sido sometido a una grave operación el niñito Eduardo Jorquera Roa. Su estado es satisfactorio.

—La niñita Ivonne Espil ha sido operada con toda felicidad.

—El joven Luis Vera Contreras está convaleciente después de una delicada operación.

—El niñito Luis Carrasco Gerdts ha abandonado el pensionado completamente restablecido.

—Continúa grave el niñito Marcos Pérez Harrison.

LA COMPAÑIA, TROMBONI EN EL CENTRO ESPAÑOL

Para el sábado 21 del presente está anunciada la presentación de esta compañía en los salones de este centro, a beneficio del Deportivo Español, la que no ha omitido sacrificio alguno para presentar la graciosa obra del celebrado autor señor Pedro Fernández, en dos actos.

El entusiasmo reinante es halagador, por lo que se espera un gran éxito entre los miembros de la colonia de Concepción y Talcahuano, y sobre todo que se trata de un beneficio del club más estimado en la colonia.

NACIMIENTO

Ayer ha venido al mundo Jaime Francisco, hijito del señor Humberto Faúndez Rivera y de la señora Mercedes Sanhueza de Faúndez.

IN MEMORIAM

El lunes 16 del actual se oficiará una misa a las 8 horas en la iglesia de Santo Domingo, por el descanso del alma de la señora Enriqueta Krause de Ibar.

CENTRO SAN JOSE, A. J. C. F.

Se cita a reunión general a las socias para hoy a las 11 horas.

Se encarece la puntualidad.

EN EL TEATRO CONCEPCION

Muy concurridas prometen estar hoy las funciones de la Cía. de Comedias "Olvido Leguía-Frontaura-Valenti", en nuestro primer coliseo. Se dará en matinée "Topaze", de Pagnol, por última vez, en vermut la alta comedia "El caballero Varona", de Jacinto Grau y en la noche el estreno nacional "En casa del herrero", sainete en 3 actos del distinguido escritor chileno señor Gustavo Campaña Gandarillas, que se encuentra de paso entre nosotros, como asesor literario de la compañía.

Las localidades para la matinée y vermuth pueden pedirse en la boletería del teatro y las de la noche en la Confitería Palet, hasta las 20 horas.

A. J. C. F. CENTRO LA MERCED

Se avisa a las socias de este Centro que hoy a las 4.30 de la tarde, deben estar reunidas en el salón parroquial para asistir en corporación a la solemne procesión en honor de la Santisima Virgen del Carmen, la que saldrá de la parroquia de San Agustin.

A SANTIAGO

En viaje de estudio se han dirigido a Santiago las alumnas del 4.o año de inglés y francés de la Escuela de Educación de la Universidad local. Las alumnas van acompañada del director de la Escuela señor Samuel Zenteno A. y de los profesores Mrs. Backhouse y señor Pedro Gigoux L.

Toman parte en este viaje las señoritas Raquel Sanhueza, Olga Suazo, Elisa Ide, Clara Bórquez, Laura Vera, María Rosales, Raquel Vera, Marta Méndez, Raquel Muñoz, Adriana Vergara, Erna Kunz, Rosalba Jorquera, Adelina Azócar, Elena de la Torre, Inés Ried y Elsa Hermansen.

MATRIMONIO

Hoy se efectuará, privadamente, en esta ciudad, el matrimonio de la señorita Enedina González Amstein con el señor Carlos Reyes Meléndez.

INSTITUTO DE INGENIEROS Y ARQUITECTOS

Mañana, a las 19 horas, celebrará reunión general esta institución, a fin de preocuparse del proyecto de monopolio del petróleo, y sus derivados.

A. J. C. F.

Se recuerda a todas las socias de la J. C. F. de todos los centros, asistan hoy a la procesión de Nuestra Señora del Carmen, a las 16.30 horas.

A. J. C. F. DE SAN JUAN DE MATA

Se cita a todas las socias a reunión general hoy domingo a las 15 horas.

VIAJEROS

De su fundo "Monte Aguila" regresaron don Horacio del Rio S., y señora Mercedes Martínez de del Rio.

—Del mismo punto la señorita Sara Martínez Plummer.

—A Pelequén se dirigió don Alberto Latham U.

—De Santiago llegó don Ignacio Urrutia Manzano.

—De su fundo don Ignacio Urrutia de la Sotta.

—Regresó a Santiago don Manuel Ferrier Moller.

—A su fundo don Victor Moller Bordeu.

—De su fundo ha llegado don Samuel del Pino T.

—De Tomé llegaron don Antonio Aninat V. R., señora María Spoerer de Aninat y la señorita Flor María Aninat Spoerer.

—Del mismo punto las señoritas Flor y Valentina Spoerer Carmona.

—De Santiago ha regresado la señora Graciela A. de Dañas.

—A la misma ciudad se dirigió don Carlos A. Zalazar.

—Se ha dirigido a Tomé la señorita Elsa Guerrero Galaz.

TEATROS Y CINEMATOGRAFOS

MATINEE A LAS 14.30 HORAS

La super gigante de Artistas Unidos, en que por primera vez actúan juntos los dos artistas más queridos del público, los grandes ases de la pantalla **Duglas Fairbancks y Bebe Daniels**

"Alcanzando a la Luna"

La obra que obtuvo el Gran Premio de Honor del Cine Sonoro 1931.— ¡OJO! No pierda el taión de sus entradas de Platea y Balcón porque le servirá para el sorteo que hacemos en el intermedio, de dos máquinas fotográficas KODAK con 5 rollos de película ambas se exhiben en el foyer

Platea, niños $ 1.10 - Galería, niños 0.60 - Para todos

HOY EN EL RIALTO

SELECTA 18.45 - Noche 21.45 - Para mayores

Ultimas exhibiciones de la fina comedia de gran lujo en la que se hace derroche de ingenio y buen humor.

¿CONOCES A TU MUJER?

Toda en castellano por **Carmen Larrabeiti - Ana María Custodio - Rafael Rivelles - Miguel Ligero.**

No deje de ver esta película que lo hará pasar un rato delicioso.

PLATEA $ 3.30 - BALCON $ 1.60 - GALERIA $ 1.00

Prat - Hoy Matinée 2 1/2 Apta para todos

LA PELICULA DE LA VIDA EN SI

"LO ETERNO"

JOHN BOLES - GENOVIEVE TOBIN - LOIS WILSON y 5 precoces niñitos.

y "La Hija del Guarda bosque" por Greta Moissen

También se rifará una VICTROLA PORTATIL

$ 1.60 PLATEA GENERAL

Tanda 6.45 Noche 9.45

$ 2.20

Platea adelante Sillas atrás $ 3.30

BETTY DAVIS la dulce Margarita de "LO ETERNO" es la protagonista de "La Mala Hermana"

UNIVERSAL, que ha demostrado en «LO ETERNO» ser la primera manufactura del mundo, presenta el "estreno absoluto" de un nuevo drama de hogar.

Conrad Nagel - Betty Davis - Sidney Fox

"La Mala Hermana"

La verdad y la copia exacta de la vida de hogar, con sus alegrías y sus tristezas, importan el éxito de este drama familiar tan atrayente.

Eran dos hermanas. Una mimada de sus padres y la otra tan humilde. De ambas había de resultar una tragedia de amor y de hogar.

MATINEE TRIPLE a las 2.30 - NIÑOS $ 1.10

El emocionante drama circense

EL SALTO MORTAL

Hablada, Cantada y Bailada **Helen Twelvetrees** y el actor de voz de oro **Fred Scott**

Además **CABALLERIA LIGERA** ejecutada por una gran orquesta

Actualidades y Cómicas

RIFA

a los asistentes de 50 cupones para el Chevrolet de Lux

3 - COLOSALES FUNCIONES - 3

HOY - CENTRAL

La mujer más hermosa del cine **BILLIE DOVE** en su gran creación de lujo

SELECTA 6.45 - NOCHE 21.45 - Hablada y Cantada

SOLO HACIA FALTA EL AMOR

Una fragedia de lujo donde la actriz luce las toilettes de última moda

Teatro Concepción HOY Domingo 15

Cía OLVIDO LEGUIA - FRONTAURA - VALENTI - 3 Colosales Funciones - 3 - HOY

Ultima Matinée a las 15 hs. - A pedido general la genial creación de Frontaura **TOPAZE**

Platea $ 3.30 NIÑOS $ 1.60 GALERIA 0.60

Vermut 18.30 - ¡Gran Exito! **El Caballero Varona**

Comedia en 3 actos de Grau

Noche 21.45 hrs. - Estreno Cómico Nacional **En Casa del Herrero**

de Gustavo Campaña - El mayor suceso de risa en Santiago

Localidades donde Palet - PLATEAS $ 5.00 - Muebles de la Casa Julio Plesch y Co.

Comentario Teatral

GUSTAVO CAMPAÑA A LA ESCENA

Gustavo Campaña ha hecho un buen aporte de obras al teatro cómico y revisteril de nuestro país. Solo, o en unión de Pedro J. Malbrán, ha proporcionado al público chileno piezas livianas, en las cuales ha vaciado un ingenio poco común y el caudal inagotable de su gracia, que se ha puesto de relieve no solamente en los escenarios, sino que en las columnas de los diarios y de las revistas. Sus obras se han mantenido durante meses en los carteles. El público chileno siempre ha respondido a los esfuerzos de buen autor, que hoy nos estrenará una obra que obtuvo el primer premio en el concurso abierto por la Empresa Claro y Pérez, en la capital.

"En casa del herrero", ha puesto su ingenio Gustavo Campaña, y nos ha entregado tres actos de un diálogo ameno, construido con habilidad, en los cuales corre inagotable la hilaridad. Ha querido dárnosla a conocer en la temporada de la Compañía que actúa en el Concepción, y agregar a la labor de interpretación de los elementos que encabezan Olvido Leguía, Valenti y Frontaura, su concurso personal en un rol importante. Campaña nos hará el "Genaro Gómez" a quien supo darle vida en su comedia, y moverá en la escena el personaje que él, con tanta habilidad, creó.

Esperamos que el público sabrá responder al estreno de esta obra que constituye uno de los buenos valores del teatro cómico chileno. La ha escrito un autor que tanto ha luchado por el arte de nuestro país, ya desde las columnas de la prensa, ya de su cargo de vice presidente de la Sociedad de Autores Teatrales de Chile, que desempeña en la actualidad. Un autor que merece muchos homenajes más que el de la noche de hoy.

M. S.

"El caballero Varona", anoche

Con "El Caballero Varona", celebraron anoche su función de beneficio los aplaudidos actores Rafael Frontaura y Emilio Valenti, quienes recibieron del público de Concepción una demostración simpática del reconocimiento que se ha hecho de su labor artística en la temporada presente.

"El Caballero Varona", alta comedia de Jacinto Grau, se singulariza por el afán de su autor de presentar algunos contrastes arrancados a la vida real, que hacen de esta pieza una de las buenas en su género. Su diálogo ágil y movido presta mayores méritos a este estreno.

La compañía nos dió una versión de mucha justeza. Sobresalieron el trabajo de María Olvido Leguía, que hizo una creación admirable, y la encomiable tarea de Valenti y Frontaura, que con talento artístico innegable comunicaron vida a sus personajes. El resto de las partes muy acertado.

DENTRO DE POCO LLEGARA A TALCAHUANO UNA PARTIDA DE COSACOS

Forman parte de un numeroso grupo que fué contratado para Hollywood para tomar parte en algunas películas de ambiente ruso antes de la guerra

Por noticias particulares recibidas ayer en esta ciudad, hemos sabido que dentro de poco llegará al vecino puerto de Talcahuano a bordo del vapor "Bio Bio" una partida de cosacos con sus caballos.

Estos cosacos van hacia la Argentina, donde entrarán por el paso de Antuco. Forman parte de un numeroso grupo que fué contratado por una empresa norteamericana productora de películas sonoras para tomar parte en varias cintas de argumento de ambiente ruso de antes de la guerra, algunas de las cuales ya han sido exhibidas entre nosotros y en las que estos cosacos han hecho verdaderas proezas hípicas.

Los cosacos de nuestra referencia vienen directamente desde San Francisco de California, contratados por una poderosa empresa de espectáculos bonaerenses.

LA Cía. OLVIDO LEGUIA- FRONTAURA- VALENTI HACE HOY SUS TRES ULTIMAS FUNCIONES EN EL TEATRO CONCEPCION

En matinée, la última de "Topaze". —En vermouth se reprisará "El caballero Varona". — Por la noche, estreno de la comedia "En casa del herrero"

Sumamente atractivo es el cartel que ha confeccionado para el día de hoy la Cía. Olvido Leguía-Frontaura-Valenti, en las tres funciones que hoy ofrecerá y con las cuales pone término a su espléndida temporada, temporada que dado el éxito alcanzado pudo ser alargada, pero que tendrá que cortarse para que el conjunto pueda ir a cumplir los compromisos contraídos con anterioridad en algunas de las mas importantes ciudades sureñas.

La matinée de "Topaze"

Accediendo al pedido de numerosas personas la gran creación de Frontaura, "Topaze" de Pagnol en cuatro actos, subirá a escena en la matinée de las 15 horas.

Las localidades se venderán desde las 10 horas en la misma boletería del teatro.

En vermuth "El Caballero Varona"

La genial comedia en 3 actos de Jacinto Grau, estrenada anoche en el doble beneficio de Frontaura y Valenti con el éxito que apuntamos en otro párrafo de esta misma sección, forma el programa de la última vermuth de la temporada que es hoy a las 18.30 horas, vermuth que sin duda va a ser un lleno completo dados los méritos de la obra misma y la acabada interpretación que esta compañía le dá.

Las localidades para la vermuth se venden desde las 10 en la boletería del teatro.

En la noche "En casa del herrero"

El mayor suceso cómico de la temporada ha sido reservado para ser presentado esta noche. Nos referimos a la comedia del periodista y autor don Gustavo Campaña "La casa del herrero" que obtuvo el premio único en el concurso teatral organizado por la empresa Claro y Pérez de Santiago este año y que mereció el honor de ser la única obra de teatro que haya sido aceptada para su publicación en la Colección Universo.

"En casa del herrero" fué estrenada en julio en el teatro Libertal de Santiago, alcanzando un sinnúmero de representaciones, cada día con mayor éxito de risa. Gran atractivo de la función de esta noche es que su distinguido autor, que se encuentra entre nosotros, como asesor literario del conjunto, hará uso de los papeles más importantes de la obra, el de Genaro Gómez.

Las localidades se venden desde las 10 horas en la Confitería Palet hasta las 20 horas.

En el Central.

TRES BUENOS ESTRENOS ANUNCIA ESTE TEATRO

De las casas Warner Brothers, Ajuria y Metro Goldwyn

Nutrido es el programa que en esta semana ofrecerá a sus habitúes el Teatro Central.

En la matinée de hoy da "El Salto Mortal", película de la Chilean Cinema con Helen Twelvetrees y Fred Scott: en las funciones de tarde y noche va "Sólo hacía falta el amor", delicado romance estrenado el viernes, con Billie Dove, Basil Rathbone y Kay Francis en la protagonización, película toda hablada en inglés.

El día femenino de mañana lo hace con "Luna Nueva", la hermosa opereta de la Metro Goldwyn que protagonizan Lawrence Tibbet y Grace Moore, ambos conocidos ya del público: toda hablada y cantada en inglés.

Warner Brothers estrenará en las funciones del martes "Viuda Artificial", comedia social que da a conocer a dos nuevos artistas: Winnie Lightner e Irene Delroy; película hablada en inglés.

El programa Ajuria presentará el jueves la cinta sonora, hecha en Alemania, "Prisioneros en la montaña". Música original sincronizada a esta cinta.

"Enfermeras de Guerra", hermosa película de la Metro, con escenas de la última guerra, se estrenará en las funciones del viernes próximo. El solo elenco de esta cinta sería suficiente para recomendarla: Ribert Montgomery, Anita Page, Zasu Pits, Robert Ames y Marie Prevost son los intérpretes principales: cinta toda hablada en inglés.

En el Rialto.

SE ESTRENA ESTA SEMANA "LAS LUCES DE BUENOS AIRES"

La Fox estrenará producciones el martes y el jueves

Con estrenos de la Fox y Paramount, más buenas reprises de Artistas Unidos, se harán los días de la presente semana en el Teatro Rialto.

Para la matinée de hoy anuncia "Alcanzando la luna", hermosa comedia social de Artistas Unidos, que interpretan Douglas Fairbanks y Bebe Daniels; película hablada y cantada en inglés. En las funciones corrientes va nuevamente "¿Conoces a tu mujer?", de la Fox, en castellano; esta cinta fué estrenada el viernes pasado, y la actuación de Carmen Larrabeiti, Rafael Rivelles, Manuel Arbó y demás artistas ha confirmado la réclame de la película.

Mañana, día femenino, se reprisará "Novia de Primavera", con Jeanette MacDonald, en el rol principal, secundada por John Garrick y Robert Chisholm, ambos muy buenos cantantes, y el cómico Joe Brown. Película hablada y cantada en inglés.

El martes estrenará Fox su cinta "Bajo Sospecha", hablada y cantada en inglés, con Harold Murray y Lois Moran. Esta misma casa estrenará en las funciones del jueves "Juventud Pecadora", cinta con un buen argumento.

Paramount, que ha extendido sus actividades productoras a los principales centros consumidores, ha filmado la primera película hablada y cantada de ambiente argentino, el que está reproducido con fidelidad de detalles. Presentará el viernes en el Rialto su cinta "Las Luces de Buenos Aires", que tiene un argumento muy bien hecho y da a conocer una música original. Principales protagonistas de esta cinta son Carlos Gardel, Sofía Bozán y Gloria Guzmán.

En el A. Prat.

SE ESTRENA HOY "LA MALA HERMANA"

Interesante es la programación de la semana

Con un estreno, que va hoy, y reprises de diferentes casas, se hace la semana en el popular teatro A. Prat.

En la matinée de hoy se dará la excelente cinta Universal "Lo Eterno", hablada en inglés, que protagonizan John Boles y Genoveva Tobin. En la función de la tarde se estrenará la cinta de Max Glucksmann "La Mala Hermana", hermosa comedia social toda hablada y cantada en inglés. Protagonizan Conrad Nagel, Margaret Lois y Zasu Pitz.

Mañana, lunes femenino, irá "El Vendaval", cinta sonora de la Terra. El martes se dará la cinta Fox, hablada en inglés, "Los Cuatro Legionarios", que protagonizan Mirna Loy y Warner Baxter.

El programa Ufa exhibe nuevamente en este teatro, el miércoles, su cinta "El Angel Azul", hablada en alemán, con Emil Jannings y Marlene Dietrich.

El jueves se dará "Forasteros en Africa", hablada en inglés, cinta cómica con George Sidney y Charles Murray.

"El Proceso de Mary Dugan", película en castellano de la Metro, se dará el viernes próximo. Interpretan María Ladrón de Guevara, Rafael Rivelles y José Crespo.

"El Precio de la Gloria", película sonora y con cantos de la Fox, se dará el sábado próximo. Protagonizan Dolores del Río, Víctor MacLaglen y Edmund Lowe.

Para el próximo domingo se anuncia el estreno de "La Mercenaria", película del programa de Max Glucksmann.

Carbón Lirquén

No lo venden en Concepción sino que Coddou, Steel, Mass, Araneda y FRUGONE. No se deje engañar por otros comerciantes que no lo pueden vender.

JUAN FRUGONE E.
Agen. de las minas Lirquén

A NUESTRAS DAMAS

tenemos el agrado de ofrecerles todos los productos de belleza.

ELIZABERTH ARDEN

Consúltenos

GATH y CHAVES

TOS CONVULSIVA

EL RADAL GIRAUD

es el preparado vegetal de mejores resultados. Seguro, inofensivo y sin calmantes

PROPAGANDA ILUSTRADA DE "LA PATRIA"

Casa Peña

B. ARANA 900 CASILLA 909

ALMACEN DE ARTICULOS FOTOGRAFICOS

LABORATORIO FOTOGRAFICO

PARA TRABAJOS DE AFICIONADOS

DESARROLLOS, COPIAS, AMPLIACIONES

Crie sus niños con LECHE CONDENSADA MIRAFLORES

ECONOMIA y RAPIDEZ

Seguridad para recolección y entrega a domicilio de equipajes, carga y encomiendas, llegadas o embarcadas por los F.F.C.C. del Estado recurra a la oficina de EXPRESO VILLALONGA PASAJE GALAN Nº 1 TEL.-0467

FARMACIA Y DROGUERIA EL INDIO

CARRERAS 501

ACREDITADA POR SU SERIEDAD y ESMERO EN EL DESPACHO DE RECETAS

SASTRERIA ITALIANA

A. DELLA TORRE

RECIBE HECHURAS

PRECIO MODICO

CAUPOLICAN-560

FABRICA DE MUEBLES ULLOA

ESPECIALIDAD EN MUEBLES PARA NO SIOS

BARROS ARANA 390

Viña El Carmen de Cuchacucha

VINOS BLANCOS y TINTOS POR MAYOR y MENOR

COLO-COLO 660

LAVANDERIA y ZURCIDURIA La Sevillana

RENGO 763

ESPECIALIDAD EN LAVADO DE ROPA FINA

ZURCIDOS INVISIBLES Y VIRADURAS

VESTIDOS PARA SEÑORAS

SE LIMPIAN y APLANCHAN TERNOS

SASTRERIA LONDRES

A. PINTO -561-

Vístase aquí y estará chic

Los mejores casimires ingleses

PRECIOS BAJISIMOS

Acordamos, créditos

LA SANTIAGUINA

A. PINTO 590

CONSTANTEMENTE LINDO y VARIADO SURTIDO EN SOMBREROS

TRABAJOS ELEGANTES

PRECIOS MODICOS

P.D. STEEL

B. ARANA 247 TEL.-61

OFRECE LOS SERVICIOS DE SU TALLER DE MECANICA

DIRIGIDO POR UN EX-MECANICO DE LOS Sres. DAVIS y CIA. DE SANTIAGO

REPARACIONES DE MAQUINAS DE ESCRIBIR, CALCULADORAS

SOL DE CHILE

Fca. de Hilos para Enpaquetar

Avello y Cía.

CONCEPCION

PASAJE LAMOLIATTE-53-CAS-195

CARROCERIA Prieto 442

Se hacen y componen carretones panaderos resortes de autos y camiones — seccion de tapiceria y desabolladura

SUELERIA EL OBRERO

MAIPU 368

REALIZA SU MERCADERIA A PRECIO DE COSTO

SUELERIA JOSÉ HOFSTETTER

CONCEPCION

RENGO-553

CASILLA-55-C TEL-329

CONSTANTEMENTE GRAN STOCK EN CUEROS MATERIALES PARA ZAPATERIAS TALABARTERIAS

IMPORTACION DIRECTA

SE VENDE POR MAYOR Y MENOR

PRECIOS BAJOS

SE DESPACHA A PROVINCIAS

CUALQUIER PEDIDO POR PEQUEÑO QUE SEA CONTRA REEMBOLSO

Prefiera Ud. VINO LONTUE

CORREA ERRAZURIZ

AGENTE SCHERNAU, SCHMUTZER y CIA.

B. ARANA 289.

SASTRERIA MONTENEGRO

B. ARANA 887

CASILLA 5541

TELEFONO 386

LA SASTRERIA PREFERIDA POR LA GENTE "CHIC"

CALZADO: del FABRICANTE directamente al CONSUMIDOR

NADIE MAS BARATO -

REPARADORA y Gran DEPOSITO de CALZADO

FREIRE esq. A. PINTO

GARAGE AMERICANO

O'HIGGINS 865 - TEL-627

BUENA ATENCION

EXPERIENCIA TÉCNICA Y ECONOMÍA ENCONTRARÁ

Señora

Insisto, en que el único que puede financiar su presupuesto es la CARNICERIA Nº 38 DEL MERCADO

NO LO OLVIDE

FARMACIA MODELO

UNIVERSIDAD DE CONCEPCION

O'HIGGINS 850

CASILLA 1430 - TEL 573

ESPECIALIDAD EN RECETAS

PRECIOS MODICOS

CARBON DE LOTA

B. ARANA 247 — TELEFONO - 61

P.D. STEEL

REPARTO A DOMICILIO DESDE UN SACO

CONSEJOS HIPICOS DE "PROPAGANDA ILUSTRADA" PARA LAS CARRERAS DE ESTA TARDE

1.— Una buena cartilla a ganador: "VALLEJOS" Y "CINCELADA".

2.— Una buena cartilla a placées: "Tronador", "Regalito", "Ordenada", "Vallejos", "Glacé", y "Cincelada".

3.— Un jinete bien montado: S. Parra.

4.— Un número indicado: 5.

5.— Una letra sobresaliente: M

6.— Un golpe sabroso: Morange.

7.— Unos buenos trabajos: Mi longa.

8.— Un ganador indicado: Cincelada.

9.— Una cartilla que vale la pena: "Nonesuch", "Lucano" y "Carril".

10.— El mejor consejo: Juegue por los pronósticos de "LA PATRIA".

Casa Residencial Solís

Al lado del correo

O'HIGGINS 777

Buen gusto, confort y economía

LAMPARAS ELECTRICAS

DESDE $45

AEG

B. ARANA 320

VISITE NUESTRA EXPOSICION

LECHERIA ANDALIEN

ESTABLOS MODERNOS

ATENCION, HIGIENE y ASEO RIGUROSO

TELÉFONO 5005

DEPOSITO DE MERCADERIA AL POR MENOR

MAIPÚ 442

¡VISITELO!

TEJIDOS DE PUNTO Y SURTIDO GENERAL DE GENEROS

IMPORTACION DIRECTA

SALON DE NOVEDADES

ANIBAL PINTO 548

TEJIDOS DE ALAMBRE

MAIPU 240 - TEL. 795

FUNDICION y MAESTRANZA AGRICOLA

BARROS ARANA 356

SOLDADURA ELECTRICA Y AUTOJENA

HERRERIA, CERRAJERIA Y CALDERERIA

REPARACIONES DE MAQUINARIAS AGRICOLA e INDUSTRIAL

PRECIOS MODICOS

REPARACIONES LAVADOS Y ENGRASE DE AUTOMOVILES

A PRECIOS MUY CONVENIENTE LE OFRECE RENE MILLAN A. EN EL GARAGE PIERA

ANGOL 661 TEL 1282

Pedro Fogalde

B. ARANA 746

IMPORTADOR Y FABRICANTE

ARTICULOS PARA CABALLEROS

ESPECIALIDAD EN CAMISAS

SE HACEN SOBRE MEDIDA

Sastrería LAGOS

SEBASTIAN-LAGOS

MAIPU - 449

CONCEPCION

ESPECIALIDAD EN TRAJES y ABRIGOS

PRECIOS REBAJADOS

ANTIGUA FARMACIA y DROGUERIA ALEMANA

EMILIO A. ROSE

ESTABLECIDA en 1860

ANIBAL PINTO 522

TELEFONO 342

LA SOCIEDAD DE CONCEPCION SE PROVEE EN EL EMPORIO ROMA

SAN MARTIN 499

TELEFONO 1896

EMPRESA SPORT

CAMIONES — AUTOMOVILES

MOTOCICLETAS y BICICLETAS

ARRIENDO POR HORAS

ANIBAL PINTO — 745

ARTISTA GRABADOR EN JOYAS y METALES

P.P. CARVAJAL

BARROS ARANA 386

Compre sus frutas directamente del productor al comsumidor Adquiéralas EN LA FRUTERIA MODELO

B. ARANA 460 TEL. 315

LEÑA SECA

$2.50 el saco

VENDEN-Dias Hnos

A. PINTO 613

TELÉFONO - 229

Despues de haber tomado tan bueno fotográfio vamos a la CASA PEÑA

B. ARANA 900

PARA SU DESARROLLO

BOTERIA EL NEGRITO

CONCEPCION

FREIRE 649

CASILLA 553

LA MEJOR CLASE DE CALZADO A LOS PRECIOS MAS BAJOS

ALMACEN DE MUSICA JUAN SCHORWER

UNICO EN SU género

FREIRE - 675

CASILLA - 754

CONCEPCION

EL MEJOR CALZADO DE CONCEPCION ES EL QUE EN FREIRE HACE TRAMON

¿Quiere una buena compostura lector? ¿Desea su reloj exacto en la hora?

HORA EXACTA

Joyeria CABALA

B. ARANA 558

SASTRERIA Matta

A. PINTO 691

LA CASA QUE LE DEJARÁ A UD. MAS COMPLACIDO

VISITELA

HECHURAS DESDE $60

¡HUYENDO DE LOS PRECIOS e incompetencia

PARA VENIR A LA PRESTIGIADA "ESMERALDA"

IMPRENTA y LIBRERIA DE LOS OBSEQUIOS y PRECIOS DE REGALO

FREIRE 730 - CAS. 1394

Taller de Muebles de Nimbre

CARRERAS - 654

Se hacen toda clase de muebles por catalogos nacionales y extrangeros

ATIENDO PEDIDOS DE AFUERA — A. Bourquet

Yo tomo el alimento 100.000 QUE PREPARA LA FARMACIA ORIENTAL

DEL Sr. INDALICIO-VALDES

MAIPÚ 590

GRAN TINTORERIA FRANCIA

FREIRE - 630

MUY RECOMENDADA

TRABAJOS PERFECTOS

TIÑE TODOS COLORES

LUTOS EN EL DIA

LIMPIEZAS — QUIMICAS

Joyeria SOTO

Hechuras de joyas finas

Fabrica de Cecinas Alonso

MAIPÚ — 477 -

TELÉFONO 803

ESTE ES EL NÚMERO POR EL CUAL PUEDE HACER SUS PEDIDOS PARA NO SER DEFRAUDADO

ESPECIALIDAD EN UTILES PARA ESCRITORIO y COLEGIALES

MAIPÚ 613

TELEFONO 951

CASILLA 689

CONCEPCION

SOTERO — Sr. RAMIREZ

MUEBLERIA "La Central"

RENGO-575-TELÉF-987

¡AHORRE DINERO!

COMPRE SUS MUEBLES EN ESTA CASA QUE TIENE SURTIDOS PARA TODAS LAS CATEGORIAS EN JUEGOS DE COMEDOR, DORMITORIO, SALON, OFICINAS y MENAJES

LAVANDERIA y TINTORERIA LA UNION

WALTER GÄBLER

CASILLA 119

LA SECCION LAVANDERIA LAVA SU ROPA BLANCA SIN COSAS FUERTES, SU ROPA DURA MUCHO MAS!

LA PREVISIÓN

CIA. CHILENA DE SEGUROS

VIDA

INCENDIO

MARITIMOS

LOS MEJORES Y MAS BAJOS SALDOS DE PAGOS MENSUALES

AGENTE GENERAL PARA CONCEPCION

RAMON MUÑOZ LOPEZ

CAUPOLICAN - 562

CASILLA 563 TEL. 1269

CASA ORTOPEDICA ALEMANA Federico Seiter

B. ARANA - 364

CASILLA - 102

CONCEPCION

Semillería Alemana

B. ARANA 356

SE ENFECCIONAN

S. BOUQUET

PARA REGALOS, CORONA DE FLORES NATURALES, ETC.

— CRISTINA BOSSE H.

LOTERIA DE BENEFICENCIA PUBLICA

CONCEPCION

Sorteo Ordinario No. 160 del 14 de Noviembre de 1931 — Con el Premio Mayor de $ 150.000 salió favorecido el N.o 16443

N.o	Premio
10	
01002	100
01005	100
01006	100
01009	500
01011	500
01020	100
01026	100
01027	200
01031	100
01034	100
01045	100
01047	100
01055	200
01059	100
01068	100
01076	100
01077	500
01084	100
01115	200
01117	200
01144	100
01162	500
01167	100
01179	100
01189	100
01191	100
01201	100
01205	100
01206	100
01221	100
01232	100
01235	100
01240	500
01255	100
01276	100
01286	100
01308	500
01348	200
01358	100
01378	200
01379	100
01387	100
01391	100
01419	100
01422	100
01448	100
01451	100
01460	500
01471	100
01475	200
01476	100
01479	100
01480	100
01487	100
01499	100
01511	500
01512	100
01538	200
01539	100
01546	100
01547	100
01549	200
01553	100
01556	100
01576	100
01583	100
01618	100
01638	100
01645	100
01650	100
01673	100
01677	100
01689	100
01692	100
01694	200
01735	100
01737	100
01739	100
01751	500
01752	100
01758	100
01763	100
01769	100
01774	100
01782	100
01795	100
01803	500
01812	200
01820	100
01838	100
01849	200
01850	100
01855	100
01868	100
01895	100
01905	100
01930	100
01940	500
01941	100
01945	100
01960	100
01963	100
01969	100
01977	100
01987	100
20	
02011	100
02011	200
02022	100
02035	100
02043	100
02045	100
02046	100
02064	100
02083	100
02088	200
02091	100
02096	100
02115	200
02128	1000
02132	100
02135	1000
02139	100
02146	100
02170	100
02183	100
02238	100
02249	500
02252	100
02265	200
02273	100
02276	200
02281	100
02296	100
02318	200
02336	200
02368	500
02387	100
02389	100
02398	
20.000	
02402	100
02438	100
02461	100
02473	100
02477	100
02493	200
02507	100
02512	100
02533	100
02537	100
02550	100
02553	200
02563	200
02566	5000
02576	100
02588	100
02591	100
02600	500
02601	100
02612	100
02625	100
02650	100
02651	100
02660	100
02663	100
02676	100
02686	100
02691	200
02715	100
02716	100
02728	100
02740	100
02741	200
02754	100
02757	100
02758	100
02769	100
02790	500
02791	100
02792	200
02797	100
02825	100
02841	200
02849	100
02858	500
02870	100
02888	100
02903	100
02921	100
02932	100
02940	100
02942	100
02958	100
02966	200
30	
03006	100
03014	100
03026	100
03032	100
03040	100
03043	200
03046	100
03060	200
03061	100
03067	100
03074	100
03085	100
03094	200
03101	100
03114	100
03140	100
03144	100
03159	100
03165	100
03172	100
03183	100
03187	100
03195	200
03199	100
03230	100
03235	100
03243	500
03244	100
03246	100
03250	100
03257	100
03259	200
03296	100
03301	100
03313	100
03326	100
03330	100
03333	100
03338	200
03348	100
03354	100
03368	200
03386	100
03394	100
03398	500
03409	100
03415	100
03416	100
03426	100
03434	100
03449	100
03458	100
03482	100
03489	100
03490	100
03498	100
03499	100
03502	100
03504	100
03510	500
03513	100
03517	100
03519	100
03521	200
03525	100
03544	100
03553	100
03560	100
03565	100
03567	100
03581	100
03592	200
03597	100
03600	100
03603	100
03807	100
03824	100
03646	100
03671	100
03688	100
03694	100
03697	100
03704	100
03707	100
03711	100
03722	100
03726	100
03729	100
03739	100
03752	500
03753	100
03760	100
03777	100
03782	100
03803	200
03804	100
03841	100
03848	100
03849	100
03862	100
03873	100
03879	100
03905	200
03906	100
03913	100
03914	100
03921	100
03927	100
03932	100
03950	100
03951	100
03954	100
03959	100
03984	100
03990	100
03999	1000
40	
04005	100
04006	100
04027	100
04029	100
04046	100
04053	100
04061	100
04073	100
04074	100
04082	100
04098	100
04119	100
04120	500
04127	100
04137	100
04144	100
04145	100
04151	100
04156	500
04159	100
04175	500
04177	100
04187	100
04188	100
04189	100
04193	100
04210	100
04211	100
04214	100
04225	100
04246	100
04250	100
04257	100
04259	100
04261	100
04283	200
04290	100
04293	100
04296	100
04306	500
04317	100
04319	100
04327	100
04334	100
04344	100
04345	200
04346	100
04347	100
04352	200
04383	200
04387	100
04391	100
04396	100
04423	200
04425	500
04431	100
04442	100
04445	100
04458	100
04463	100
04468	100
04477	100
04481	100
04501	100
04505	100
04534	200
04545	100
04548	100
04549	100
04560	100
04573	100
04587	100
04596	100
04597	500
04599	100
04601	100
04602	200
04609	100
04615	200
04618	100
04620	100
04625	100
04630	500
04636	100
04646	200
04655	100
04660	100
04662	500
04682	200
04694	100
04697	100
04710	100
04725	100
04727	100
04730	100
04738	100
04741	100
04745	100
04751	100
04757	100
04763	100
04774	100
04785	100
04793	100
04805	100
04808	100
04817	100
04827	100
04831	100
04847	100
04849	100
04851	100
04872	100
04880	100
04885	200
04886	100
04895	100
04903	100
04919	100
04935	100
04937	100
04940	100
04942	100
04983	10
04997	100
50	
05001	100
05002	100
05015	100
05025	100
05037	100
05043	100
05046	100
05053	100
05059	100
05073	100
05081	100
05083	100
05089	100
05100	200
05120	100
05122	100
05129	100
05139	100
05142	200
05143	100
05155	100
05165	100
05174	100
05177	100
05178	100
05195	500
05199	100
05214	100
05224	100
05237	200
05278	100
05283	100
05311	100
05322	100
05335	100
05354	100
05358	100
05367	100
05371	100
05373	100
05389	100
05392	100
05408	100
05418	100
05421	100
05424	100
05426	100
05443	100
05447	100
05448	100
05455	100
05456	100
05464	100
05473	100
05501	100
05513	100
05522	100
05534	100
05572	100
05578	100
05579	100
05583	100
05595	100
05598	100
05615	100
05616	100
05617	100
05618	100
05620	100
05621	100
05632	100
05641	100
05665	100
05666	100
05671	100
05673	100
05679	100
05685	100
05711	100
05752	100
05767	100
05773	100
05775	100
05785	100
05790	100
05796	100
05804	100
05806	100
05840	100
05870	200
05871	100
05873	100
05876	100
05881	100
05883	100
05889	100
05891	100
05898	100
05903	100
05909	100
05911	100
05917	100
05926	100
05935	100
05939	100
05948	100
05948	100
05965	100
05983	100
05984	500
05989	100
05991	100
05992	100
06007	500
06008	100
06009	100
06015	100
06028	100
06011	500
06052	200
06057	100
06071	100
06074	100
06083	100
06089	200
06099	100
06106	500
06111	100
06112	100
06127	100
06129	100
06141	100
06148	100
06167	100
06176	100
06179	100
06182	100
06203	100
06221	100
06227	100
06233	100
06242	100
06260	100
06282	100
06294	100
06302	100
06314	100
06317	100
06320	100
06321	100
06323	100
06353	100
06358	100
06365	100
06369	100
06379	100
06387	100
06390	100
06393	100
06421	100
06431	100
06438	100
06443	100
06446	100
06465	100
06472	100
06483	100
06487	100
06499	100
06526	100
06527	100
06531	100
06538	100
06542	100
06544	100
06558	100
06568	100
06569	100
06572	100
06602	100
06604	100
06609	100
06615	200
06618	100
06638	100
06646	200
06680	100
06681	200
06682	100
06683	100
06690	500
06710	100
06714	100
06715	100
06728	100
06743	100
06750	100
06754	100
06795	100
06869	100
06883	100
06849	100
06852	100
06854	100
06860	100
06870	100
06871	100
06884	100
06893	100
06903	100
06933	200
06941	100
06952	100
06959	100
06968	100
06971	100
06975	100
06980	100
06983	100
06990	100
70	
07003	100
07004	200
07021	2000
07022	200
07046	200
07049	100
07050	100
07059	200
07067	100
07074	100
07079	200
07098	100
07100	100
07101	100
07702	100
07106	100
07109	100
07133	100
07154	100
07165	100
07170	100
07213	100
07219	100
07226	100
07230	20
07236	100
07245	500
07250	200
07259	100
07261	100
07263	100
07282	2000
07287	100
07297	200
07298	100
07314	500
07317	500
07326	100
07357	200
07356	100
07365	100
07366	200
07376	100
07395	500
07393	100
07408	100
07411	100
07435	100
07440	100
07441	100
07452	100
07453	200
07481	100
07487	100
07490	100
07496	100
07499	100
07500	100
07524	100
07528	100
07533	100
07518	100
07559	100
07560	100
07585	100
07606	100
07607	100
07620	100
07625	100
07656	100
07663	100
07666	100
07667	100
07672	100
07694	100
07698	100
07710	100
07713	100
07729	100
07733	100
07747	100
07748	100
07763	100
07781	100
07791	100
07801	100
07803	100
07815	100
07820	100
07822	100
07823	100
07829	200
07832	500
07835	100
07853	100
07853	100
07846	100
07885	100
07908	100
07917	100
07929	100
07933	100
07954	100
07937	500
07943	100
07961	500
07963	100
07964	100
07969	100
07972	100
07977	100
07990	5000
07999	100
80	
08026	100
08031	100
08032	100
08037	100
08040	500
08047	100
08048	100
08050	100
08060	100
08071	100
08077	100
08078	100
08084	500
08089	100
08097	100
08098	100
08109	100
08119	500
08154	100
08158	100
08166	100
08168	500
08175	100
08178	100
08187	100
08206	200
08207	100
08219	100
08238	100
08242	100
08243	100
08252	100
08254	200
08255	100
08259	100
08265	100
08281	100
08283	100
08288	100
08292	100
08301	200
08310	100
08624	100
08331	100
08338	100
08353	100
08359	100
08361	100
08394	100
08397	100
08413	100
08423	100
08438	100
08493	100
08511	100
08526	100
08545	500
08558	100
08562	200
08566	100
08589	100
08598	100
08608	100
08612	100
08650	100
08661	100
08697	100
08734	100
08735	200
08739	100
08746	100
08750	500
08764	100
08766	100
08781	100
08824	100
08839	100
08857	100
08865	500
08873	100
08882	100
08883	100
08896	100
08897	100
08905	200
08911	100
08913	100
08914	200
08918	500
08919	100
08939	100
08949	100
08961	100
08966	500
08979	100
90	
09001	200
09006	100
09009	100
09030	100
09033	500
09038	200
09041	100
09047	100
09048	200
09059	100
09064	100
09072	100
09074	200
09100	100
09101	100
09103	100
09112	100
09117	100
09137	100
09142	100
09144	100
09159	100
09170	100
09184	100
09189	200
09190	100
09191	100
09192	100
09203	100
09221	100
09228	200
09258	500
09265	100
09266	100
09277	100
09281	100
09294	100
09337	100
09356	100
09361	100
09364	100
09365	100
09367	100
09410	100
09418	100
09427	100
09434	100
09438	100
09447	100
09464	100
09490	100
09501	100
09506	100
09516	100
09527	100
09530	100
09542	100
09545	100
09564	100
09568	100
09571	100
09575	100
09598	100
09601	100
09613	100
09617	200
09627	500
09629	200
09644	100
09645	500
09666	100
09681	100
09684	100
09693	500
09698	100
09701	500
09726	100
09727	100
09730	100
09748	100
09776	100
09805	100
09845	200
09847	100
09872	100
09876	100
09880	100
09888	100
09891	100
09892	200
09897	100
09902	100
09904	100
09918	100
09919	100
09920	100
09940	100
09959	100
09968	100
09973	100
09979	100
09980	500
100	
10001	100
10006	100
10013	100
10025	100
10030	200
10035	100
10050	100
10057	500
10079	200
10081	100
10082	100
10093	100
10094	100
10095	100
10099	100
10103	100
10112	100
10124	100
10136	100
10140	200
10145	100
10146	100
10148	100
10169	500
10176	100
10177	100
10184	200
10191	100
10196	500
10200	100
10205	100
10219	100
10225	100
10237	200
10243	100
10254	100
10256	200
10257	100
10262	100
10289	500
10309	100
10323	100
10347	100
10356	100
10361	200
10362	100
10378	200
10384	100
10402	100
10414	100
10415	100
10417	100
10421	100
10425	100
10442	100
10449	100
10454	100
10460	100
10477	100
10487	100
10496	100
10522	100
10523	100
10526	100
10536	100
10538	100
10551	100
10571	100
10573	100
10574	100
10576	100
10590	100
10625	100
10632	100
10644	100
10646	100
10647	100
10667	100
10673	100
10676	100
10686	100
10690	100
10692	100
10693	100
10695	100
10707	100
10719	100
10724	100
10727	100
10746	100
10750	100
10762	200
10764	100
10800	100
10811	100
10828	100
10829	100
10839	100
10846	100
10850	100
10855	100
10868	200
10871	100
10873	200
10874	100
10876	100
10886	100
10888	100
10902	100
10906	100
10914	200
10921	100
10924	100
10933	100
10935	100
10938	100
10944	100
10956	100
10960	100
110	
11007	100
11010	100
11012	100
11026	100
11037	100
11041	100
11051	100
11052	100
11073	100
11091	100
11101	100
11109	100
11117	100
11124	100
11129	100
11130	200
11157	100
11183	100
11201	200
11202	100
11232	200
11243	100
11251	100
11261	100
11269	100
11283	200
11306	100
11315	200
11323	200
11328	100
11332	100
11337	100
11351	500
11358	100
11371	100
11385	100
11397	100
11404	100
11405	100
11425	100
11431	100
11438	100
11447	100
11452	100
11453	200
11463	100
11468	100
11483	100
11498	100
11507	100
11548	200
11557	100
11561	100
11565	100
11573	200
11576	100
11591	100
11599	100
11601	100
11612	100
11613	100
11616	100
11620	100
11634	100
11636	100
11643	200
11646	200
11650	100
11651	500
11652	100
11657	100
11667	100
11679	200
11682	100
11698	100
11722	200
11725	100
11726	100
11729	100
11732	1000
11747	100
11750	200
11757	100
11775	100
11780	100
11782	100
11786	100
11800	100
11814	100
11857	100
11859	100
11868	100
11882	100
11886	200
11888	100
11894	100
11899	500
11901	100
11906	100
11917	100
11920	100
11933	100
11939	100
11941	2000
11949	100
11950	100
11965	200
11966	100
11971	100
11974	100
11977	100
11995	100
120	
12005	100
12006	500
12007	200
12031	100
12046	100
12051	100
12053	100
12054	100
12068	200
12086	100
12087	100
12101	200
12108	500
12111	100
12114	1000
12121	100
12134	100
12142	100
12153	100
12157	100
12191	100
12196	200
12212	100
12213	200
12215	100
12228	100
12255	200
12258	200
12284	100
12289	100
12290	200
12296	500
12300	100
12314	100
12319	100
12352	100
12355	100
12356	100
12369	100
12372	100
12375	100
12376	100
12377	500
12382	100
12385	100
12386	100
12391	100
12395	100
12407	100
12410	100
12413	100
12414	100
12429	100
12433	100
12436	100
12438	100
12440	100
12442	100
12443	200
12449	100
12453	200
12460	100
12462	100
12470	100
12478	100
12484	100
12497	100
12511	500
12519	100
12520	100
12555	500
12560	100
12568	100
12570	100
12571	100
12578	100
12582	200
12583	100
12585	100
12589	100
12599	100
12604	100
12624	100
12637	500
12648	100
12668	200
12678	100
12683	200
12698	100
12710	100
12721	100
12725	100
12742	200
12750	100
12756	100
12761	100
12784	200
12789	100
12791	100
12805	100
12815	100
12820	200
12828	500
12833	100
12838	100
12852	100
12854	100
12880	100
12890	500
12891	200
12897	100
12910	200
12924	500
12930	100
12948	200
12971	100
12973	100
12981	500
12993	200
130	
13014	100
13021	100
13034	100
13047	100
13061	200
13063	100
13068	100
13073	200
13075	100
13079	100
13081	100
13092	100
13102	100
13120	100
13121	100
13135	100
13149	100
13150	100
13152	500
13154	100
13180	100
13218	100
13223	100
13228	100
13243	100
13245	100
13252	100
13271	100
13287	500
13293	500
13295	100
13315	100
13318	100
13325	100
13327	100
13329	1000
13337	100
13349	100
13351	100
13371	100
13383	100
13384	100
13385	100
13402	100
13404	100
13406	100
13407	100
13114	500
13432	100
13438	100
13444	100
13462	100
13464	500
13472	100
13484	100
13489	100
13497	100
13506	100
13507	100
13524	100
13525	100
13539	100
13559	100
13561	100
13563	200
13577	100
13590	200
13615	100
13622	100
13631	100
13635	200
13637	100
13652	100
13653	100
13659	100
13660	100
13677	500
13679	500
13680	100
13681	500
13690	100
13724	200
13734	100
13739	100
13740	200
13749	100
13788	200
13789	100
13804	200
13814	100
13815	100
13836	100
13854	200
13876	200
13884	100
13906	100
13919	100
13931	200
13932	100
13947	100
13950	100
13958	100
13959	100
13963	100
13965	100
13969	100
13971	100
13986	100
140	
14001	100
14003	200
14015	200
14017	100
14022	100
14041	100
14045	100
14048

BIBLIOTECA DE LA UNIVERSIDAD DE CONCEPCION

N.o	Premio	N.o	Premio	N.o	Premio	N.o	Premio	N.o	Premio
16881	500	17778	100	18460	200	19277	100	20363	200
16888	500	17781	100	18463	100	19285	100	20368	100
16896	500	17793	100	18467	100	19291	100	20372	100
16903	200	17800	100	18468	100	19293	100	20389	100
16927	100	17810	100	18471	100	19295	200	20392	100
16928	200	17822	500	18490	100	19304	100	20405	100
16939	100	17824	100	18504	100	19309	100	20415	100
16941	200	17832	200	18508	100	19330	100	20417	100
16942	100	17835	100	18509	100	19332	100	20420	100
16949	200	17838	500	18514	100	19341	100	20431	2000
16953	100	17841	100	18543	200	19353	200	20447	100
16968		17848	100	18550	200	19358	100	20466	100
16988	100	17853	100	18568	500	19371	500	20469	100
		17859	100	18570	100	19382	100	20471	100
	170	17868	100	18574	100	19389	100	20477	100
		17882	100	18575	200	19403	200	20484	100
17003	100	17892	100	18597	100	19421	100	20488	100
17011	500	17918	100	18605	100	19423	100	20503	100
17013	500	17919	100	18621	500	19454	100	20506	100
17032	100	17939	100	18626	200	19505	100	20516	100
17041	100	17946	100	18630	100	19514	100	20550	200
17070	200	17956	100	18639	200	19531	100	20554	100
17071	100	17959	100	18655	100	19567	100	20556	100
17081	100	17962	100	18658	100	19569	200	20571	100
17087	500	17965	100	18679	100	19573	1000	20573	100
17106	100	17967	200	18692	200	19578	100	20596	100
17130	100	17971	100	18715	200	19582	100	20605	200
17165	100	17975	100	18725	100	19605	100	20621	200
17167	100	17984	100	18727	100	19615	100	20623	100
17169	100			18736	100	19617	100	20642	100
17180	100		180	18744	100	19618	100	20645	100
17209	100			18751	100	19629	500	20654	100
17228	100	18004	500	18766	100	19635	100	20659	100
17234	100	18007	200	18767	100	19644	100	20661	100
17249	500	18016	100	18770	100	19650	200	20689	100
17293	100	18020	100	18789	100	19660	100	20690	100
17298	200	18033	100	18805	100	19672	500	20724	500
17321	100	18051	100	18806	100	19676	100	20735	100
17326	100	18052	500	18816	100	19696	100	20742	500
17332	100	18059	200	18822	100	19719	100	20746	100
17335	200	18065	100	18823	100	19732	100	20756	100
17347	100	18096	500	18825	100	19742	100	20766	100
17353	100	18101	100	18830	100	19754	100	20790	100
17354	100	18110	100	18832	100	19768	100	20794	100
17357	100	18117	100	18839	100	19776	100	20809	100
17360	100	18126	100	18840	100	19780	100	20815	100
17371	100	18127	100	18851	100	19790	100	20816	100
17376	200	18133	100	18853	100	19803	100	20817	100
17390	100	18140	200	18863	500	19871	100	20826	200
17397	100	18142	100	18865	500	19872	100	20829	100
17405	100	18149	100	18903	100	19878	200	20885	100
17406	2000	18159	100	18907	100	19893	100	20899	100
17414	100	18167	100	18912	100	19895	100	20903	200
17421	100	18169	100	18918	100	19918	200	20907	200
17425	100	18173	100	18924	100	19923	100	20918	100
17441	100	18181	100	18928	100	19932	100	20919	100
17457	100	18184	100	18935	100	19935	100	20929	500
17472	1000	18187	100	18959	100	19950	100	20936	100
17482	200	18193	100	18983	100	19965	100	20938	100
17489	100	18201	100	18988	100	19966	100	20942	100
17496	100	18210	100			19968	100	20944	200
17499	100	18213	100			19972	100	20963	100
17502	100	18225	100		190			20964	100
17508	100	18230	100	19000	100		200	20990	100
17515	100	18246	100	19005	500	20003	100		
17524	100	18251	100	19023	100	20008	100		
17535	100	18259	100	19024	100	20036	100		
17549	100	18262	100	19030	100	20055	200		
17552	100	18301	100	19044	100	20085	100		
17555	100	18302	100	19055	100	20089	100		
17557	200	18303	500	19061	100	20095	100		
17562	100	18305	100	19064	100	20099	100		
17578	200	18308	100	19073	100	20109	100		
17591	100	18339	100	19081	100	20114	100		
17596	100	18348	100	19098	100	20127	200		
17601	100	18353	100	19100	100	20137	100		
17613	100	18361	100	19118	500	20157	100		
17616	100	18362	500	19122	100	20167	100		
17620	100	18363	200	19137	100	20177	100		
17636	500	18364	100	19138	100	20205	200		
17644	100	18367	100	19145	100	20211	100		
17647	100	18369	100	19157	100	20247	500		
17650	200	18374	100	19183	100	20248	100		
17654	100	18381	500	19186	100	20257	100		
17658	100	18386	100	19207	100	20287	100		
17671	100	18393	200	19209	100	20292	100		
17676	100	18403	100	19226	100	20320	100		
17677	100	18413	100	19248	200	20329	500		
17678	100	18415	200	19251	100	20331	100		
17690	100	18443	100	19259	100	20335	200		
17699	100	18450	100	19262	100	20342	100		
17705	100	18451	100	19264	100	20351	100		
17743	200	18452	100	19267	100	20361	100		
17757	100	18459	100	19271	100	20362	100		
17775	100								

FIN

Culaciati Concepcion

GRATIS $ 15.000.00

Los puede obtener comprando en el

"EMPORIO TARDON"

O'HIGGINS esq. COLO COLO

— Fíjese —

Miel de Abeja primera, $ 1.00 kilo; Dulce de Membrillo especial, $ 2.00 kilo; Galletas surtidas $ 4.00 kilo; Queso mantecoso pura crema $ 3.80 kilo; Queso tipo Holandés $ 2.80 kilo; Queso de Cabra $ 2.00 kilo; Mantequilla fresca del día, garantida $ 1.50 el pan; Cecinas surtidas solamente $ 4.00 kilo; Chorizos Españoles $ 0.20 c/u.

Depósito de Cafés tostados mantenemos cafés tostados frescos todos los días y lo vendemos al más bajo precio en plaza probarlo es adoptarlos. No olvide nuestra dirección.

" EMPORIO TARDON"

O'HIGGINS esq. COLO COLO EL CAMPEON DE LOS PRECIOS ECONOMICOS

TRIBUNALES

PRIMERA SALA

Lúnes, 16 de noviebre de 1931

Relator, señor Smart.

1 Contra Baudilio Saéz A
2 Contra Serapio Núñez Troncoso, Hipólito Cáres y José Eleodoro Cotal A
3 Contra José Pino y Carlos A. Ruiz A
4 Contra Teobaldo Baeza D
5 Contra Ramón Melgarejo D
6 Contra Luis Alberto Valdebenito D
7 Contra Ignacio Figueroa Gutiérrez D
8 Contra Donato Hermosilla, Eleadín Pulgar, Sofía Carrasco y Nazario Gavilán D
9 Sumario por estafa a la casa E. y W. Hardt A
10 Contra Juan 2.o Gómez D
11 Contra Victorino Aravena Morales D
12 Contra Segundo y Teófilo Carrasco y Juan Santiago Sepúlveda D
13 Sofanor Aguayo contra Cipriano Bastidas A

PRIMERA SALA

Martes 17

Relator señor Sanhueza.

1 Contra Enrique Muñoz A
2 Contra Vidal Larenas, Augusto Aravena y Ceferino Contreras A
3 Contra Manuel Lagos, Domingo Fuentes, Pedro Landeros, Pedro María Muñoz y Domingo Gajardo A
4 Contra Alfredo González Troncoso A
5 Contra Nolberto Sánchez D
6 Contra Petronila Iturra D
7 Contra Exequiel Gutiérrez D
8 Sumario por desaparecimiento de Guillermo Navas Silva A
9 Querella de Manuel J. Vergara contra Filemón Torres. Querella de Filemón Torres contra Belarmino, Manuel y Héctor Vergara, Nazario 2.o Núñez y José Rozas Arriagada (Proceso acumulados) A
10 Contra Ricardo Canales D
11 Contra Juan Ovarce y Bonifacio Merino D
12 Contra Aníbal Gutiérrez, Manuel Sau Martín y Tomás Flores D
13 Contra Fidel Toro D
14 Zoila Sepúlveda contra Alfredo del Cármen Flores A
15 Contra Carmela Riquelme D
16 Contra Justo Parra D
17 Contra Tomás Fernández D
18 Contra Fidel Carrasco D
19 Contra Pedro Velásquez y Jermán González D
20 Contra Pedro María Cuevas, Demetrio Chávez, Vicente y Víctor Cuevas D
21 Victor M. Victoreano contra Javier Bernalez, Manuel Horacio, Alberto y Ernesto Gutiérrez. D

Miércoles 18

Relator señor Smart.

1 Recurso de queja de Belarmino Ormeño contra el Juez Letrado de Cañete D
2 Adelaida Mella v. de Zapata con Julio Roa D
3 Quiebra de Emilia H. de Adaui - impugnación de Juan y Elías Adaui D
4 Expediente de posesión efectiva de Juan de Dios González (Incidente de competencia). D
5 Artemio Saéz con Gaspar Reyes D
6 Manuel Troncoso Ruiz con Sucesión Pedro Hernández.— Son partes: Deidamia Hernández, Nolfa Hernández y Ernesto Tisi A
7 Augusto Jonas con Carlos Manzano, es parte el Convento de San Agustín A
8 Contra María Josefina Aedo y Guillermo Moya A
9 Miguel Lantaño contra Dagoberto Lagos A
10 Juana Fonseca y Ana Rosa Fonseca con Ricardo Carrasco y Aníbal Montero D
11 Contra Juan E. [illegible]dina A
12 Sumario por violación de Berta Cayul A

Jueves 19

Relator Sr. Smart.

1 Apelación de la Universidad de Concepción contra una resolución de la Dirección de Impuestos Internos D
2 Cecilia Ocampo con Cipriano Sanhueza A
3 Expediente sobre autorización de instrumento público es parte Tomás Dunn A
4 Magdalena Figueroa con Guillermo Gamboa D
5 Pablo Dall Orso con Domitila e hijos.— Son partes: Víctor y Onofre Terán, José María Terán y Domitila Terán de Squella D
6 Juan Pablopulos con Perpétuo Irazabal A
7 Nicomedes 2.o Mendoza con Emeterio Ríos y otra A
8 Santiago Robertson con Nefalí Araneda D
9 Luis Zañartu con Arturo Zañartu y otros A
10 Sumario por muerte de Ema Rosa Robles A
11 Sumario por muerte de Daniel Quiroz A
12 Sumario por muerte de Enrique Peterman A

Viernes 20

Relator Sr. Snahueza.

1 Contra Atricio Jiménez A
2 Adrián Ravanal Pino por su mujer Porfiria Hermosilla con José del Rosario Hermosilla-es parte, también, Heriberto Hermosilla-(Relación pendiente) A
3 Martín Cigarroa con Sucesión Gustavo Teuscher-incidente de Belarmino Orño A
4 Pedro J. Etcheberry con Sucesión Martínez Cabrera A
5 José M. Carvajal con María Ramírez D
6 Víctor M. [illegible]oa, Domingo Pillado y Juan Macaya con Carlos Oelckers, Juan MacAuliffe y Guillermo Kinans-esparte, también, Eliseo Soto C
7 Antonio Zaarus con Casa Gildemeister-es parte Donosor Quevedo D
8 Quiebra de Aurora Cuevas A
9 Contra Clotilde Alarcón D
10 Contra Elena Sanhueza D
11 Contra Juan de Dios Rodríguez D
12 Contra Berta Valdés D
13 Contra Alejandro Gore D
14 Contra Pascual Aedo y otros A
15 Contra Francisco 2.o Leal D
16 Luis Kaffman con Fortunato Culaciati D

Sábado 21

Relator Sr. Smart.

1 Contra Cornelio Parra A
2 Contra Carmela Viveros Muñoz A
3 Sumario por suicidio de Antonio Cañuepán A
4 Sumario por muerte de Pedro Pérez Saavedra A
5 Sumario por incendio en propiedad de la Sucesión Sciácaluga A
6 Sumario por envenenamiento de Cármen Fuentealba A
7 Sumario por violación de Juana Rivera A
8 Sumario por muerte de Silverio Hernández A
9 Sumario por muerte de Francisco Suárez A
10 Sumario por muerte de Adán Vega A
11 Sumario por muerte de Juan Ortíz A
12 Sumario por muerte de Nicanor Cifuentes A
13 Sumario por suicidio de Rubén Rementería A
14 Sumario por hurto a Lisandro Sandoval A
15 Sumario por hurto a Arturo Muñoz. A

TURNO JUDICIAL

Ministro de turno, señor Brañas.
Juzgado de turno, El Tercero.
Receptor de turno, señor Eulogio Irigoyen.
Procurador en lo civil, señor José del C. Campos.
Procurador en lo criminal, señor Fernando Sanhueza.
Abogado en lo civil, señor Fernando Lobos T.
Abogado en lo criminal, señor Luis Viveros.

SEGUNDA SALA

Lunes 16 de noviembre de 1931

Relator Sr. Serrano.

1 Contra Alfredo Santibáñez y Benjamín Carrillo A
2 Contra Segundo Saavedra D
3 Contra Manuel Vallejos D
4 Contra Zenón Astete Muñoz D
5 Contra Juan Alberto Mella, Teófilo Jeldres, Manuel 2.o Gaete y Juan Francisco Mella D
6 Contra Marcelino Lizama D
7 Contra José Manuel Céspedes, José del Rosario Arévalo, Juan Clemente Salgado y Cipriano Fernández D
8 Contra Jerónimo García Paredes D
9 Sumario por robo a Tomás Galleti A
10 Sumario por hurto de un buey a don Luis Lamoliatte A
11 Sumario por homicidio de Antolín Riquelme A
12 Sumario para averiguar la muerte de Victoria Mariguala A

Martes 17

Relator Sr. Serrano.

1 Contra Arzobindo Díaz y Gilberto Oliva A
2 Contra Tránsito Sepúlveda y José de la Cruz Garrido D
3 Contra Elein Sepúlveda A
4 Contra Francisco Manao Zúñiga, Dolores 2.o Arias Escobar y Manuel Antonio Salazar Muñoz D
5 Contra Lucas Canteras y Emilia Morales D
6 Contra Juan Espinoza y Manuel Pino D
7 Contra Oliverio Brevis y otros A
8 Contra Manuel Duarte D
9 Sumario por aborto y muerte de Magdalena Gutiérrez A
10 Contra Pedro Estay A
11 Sumario por muerte de Juan B. Quezada A
12 Sumario por muerte de Filomena Retamal A

Miércoles 18

Relator Sr. Sanhueza.

1 Pedro Parra con Daniel Yévenes y José Sepúlveda D
2 Enrique Tapia con Juzgado de Policía Local (Procedencia recurso) D
3 Luis Herrera con Isaías y Carlos Carvacho A
4 Juan Pablopulos con Perpétuo Irazabal (competencia) A
5 Francisco Saldías y Froilán Quintana con Narciso Fierro D
6 Bonifacio Toledo y otros con Manuel Cruzat y otros D
7 Contra Amador Mendez D
8 Contra Alfredo Núñez D
9 Contra Manuel Gutiérrez Moreno D
10 Contra Nicolás Fonseca D
11 Contra Carlos Palma D
12 Contra Eloisa San Martín D
13 Luis Herrera M., con José del C. Campos D
14 Enrique Urban con Máximo H. Grollmus C
15 Santiago 2.o Robles, Urbano Robles y Manuel Villablanca contra Martín y Juana Robles, Bernardino Leighton, José Gregorio Valdebenito y Lorenzo 2.o Valdebenito D
16 Contra Eduardo Figueroa Lohuel D

Jueves 19

Relator Sr. Serrano.

1 Expediente sobre administración pro-indiviso. Solicitante: Walter González A
2 Expediente de quiebra de José Salamé. Impugnación de crédito de Antonio Atick A
3 Expediente sobre nombramiento de administrador pro-indiviso de los bienes dejados por don Manuel Mardones. Solicitante: Elías Habach A
4 Carlos Charpentier con Humberto del Río A
5 Filomena Pineda contra Emilio Saavedra A
6 Clementina Aedo v. de Esparza y otros con Francisco Rodríguez D
7 Contra Alberto Lobos A
8 Contra Arturo del Pino A
9 Compañía Molinera California de Chile, con Carlos Villa A
10 Sucesión Natalia San Martín, con Tomás 2.o Valle. Son partes: Violeta y María Ferrada San Martín D
11 Manuel J. Bastidas, con Adelaida Mella A
12 Miguel A. Padilla, con Francisco Figueroa D
13 Arturo Muñoz, con Narciso Acuña y Prudencio Toledo D
14 Sans Ripoll y Compañía y otros con Altieri Hnos. A
15 Arturo Muñoz, con corporación Andina de Construcciones D
16 Chacur y Musalem, con Nicolás Nustas A

Viernes 20

Relator Sr. Serrano.

1 Banco de Chile, con José Durán (relación pendiente) A
2 Dirección de Impuestos Internos, con Flavio Sepúlveda D
3 Eulogia Arellano, con Manuel Jesús Sandoval D
4 Deidamia Neira v. de M. con Romilio Carte y Francisco A. Tejeda D
5 Víctor David León Pulgar, con Miguel Angel Padilla D
6 Cipriano Urruty, con Ovidio de la Fuente A
7 Glicerio Rivas, con Tristán Rodríguez D
8 Julio César Muñoz, con Isidoro Valenzuela A
9 Contra Temistocles Jara A
10 Contra Silvano Mora A
11 Contra Miguel Recabal y Valentín Mardonez A
12 Sumario para averiguar la muerte de Santiago Fuentealba A
13 Sumario por hurto de bueyes a Gregorio Sepúlveda A
14 Sumario por muerte de Daniel Iturriaga A
15 Expediente de partición de bienes de Rosa Fuica A
16 Manuel Zapata, con Eulogio Moraga D

Sábado 21

Relator Sr. Sanhueza.

1 Sumario por incendio en propiedad de Ramón Caamaño A
2 Contra Rigoberto Jara Saéz A
3 Contra Héctor Caro A
4 Juan Barrales Mora, contra Carlos Ramírez Vergara A
5 Contra Pascual Avello A
6 Sumario por lesiones a Rudecindo Riquelme A
7 Sumario por muerte de Sebastián 2.o Ojeda A
8 Sumario para averiguar la muerte de Baudilio Silva A
9 Sumario por muerte de José Abel Daroch A
10 Sumario por lesiones a María Gutiérrez A
11 Sumario por abandono de hogar de Rosario Santibáñez Carrasco A
12 Sumario por hurto a Tránsito Figueroa A
13 Sumario por amago de incendio en casa de Gabriel Araya A
14 Contra Mardoqueo Ordenes A
15 Sumario por intento de suicidio de Calixto 2.o Hernández A

TURNO JUDICIAL

Ministro de turno.
Juzgado de turno. El Tercero.
Receptor de turno, señor Eulogio Irigoyen.
Procurador en lo civil, señor José del C. Campos.
Procurador en lo criminal, señor Fernando Sanhueza.
Abogado en lo civil, señor Fernando Lobos T.
Abogado en lo criminal, señor Luis Viveros.

CORTE DE APELACIONES

Regianini — Germany 1.
Protector de indígenas — Riquelme 1.

Primer Juzgado

Quiebra Vergara 1.
Quiebra Cassis Mohor 1.
Quiebra Meneses 1.
Gildemeister y Cía. — Carvajal 1.
Bavestrello — Suc. Tuemé 1.
Fisco — Durán 3.
Cía. Molinera Tomé — de la Jara 1.
Sandoval — Grunert 1.
Gasco — Mora 1.
Seguel — Godoy v. de M. 1
Henressen v. de H. — Blun 1
Molina — González 1.

Tercer Juzgado

Fuchser — Couchet 1.
Quiebra Ibieta 1.
Landaeta — Christie 1.
Aguayo — Flores 1.
Quiebra Kanda Watanabe y Cía. 1.
Baza 1.
Soc. Lacámara y Cía. — Soc. Méndez y González 1.
Gildemeister y Cía. — Poblete 1.
Vergara — Nicolás 1.
Fisco — Zañartu 1.
Ibáñez y Cía. — Araneda 1.
Martínez Hnos. 1.
Medina y Cía. 1.
González 1.
Flech y Cía. 1.
Eberhard 1.

Lapiceros Fuente Parker

Avisamos a nuestra distinguida clientela que hemos sido nombrados distribuidores de estos acreditados lapiceros. Contamos con un surtido muy amplio y hermoso.

Librería "R. ESPINOSA ALLENDE"

PALACIO CONSISTORIAL

CONCEPCION

LEA Ud.

Oportunidad única que le proporciona

"LA PATRIA" a sus Subscriptores

Hágase PROPIETARIO

De los siguientes objetos CON FACILIDAD

1 Máquina Royal Tipo 10
3 Máquinas Royal portátiles, de la Casa Grace
1 Máquina Singer de pié, de la Singer Sewing Machine
1 Pluma Fuente Parker, de nácar
3 Cortes de Tweed de la casa Delporte o 100 pesos en mercaderías
1 Abrigo de Nutria y un zorro fino de la Peletería Sudamericana.

Subscríbase al diario «LA PATRIA»

EL ORGANO DE PUBLICIDAD **Mejor Informado**

Y TENDRA DERECHO A

5 NUMEROS POR 1 AÑO
2 NUMEROS POR 6 MESES
1 NUMERO POR 3 MESES

A NUESTROS LECTORES:

Mantenemos esta original eliminatoria de novedad. Recorte los cupones y agregue a cada uno 1 peso en estampillas y recibirá un número.

PRECIOS

Por un año $ 70
» 6 meses » 36
» 3 » » 18

Ordenes a Cas. 14 C. - B. Arana 559

CUPON

Este cupon y un peso en estampillas dan derecho a la eliminatoria de las máquinas de escribir y demás premios.

CUPON

Este cupon y un peso en estampillas dan derecho a participar en la eliminatoria del Abrigo de Pieles y el Zorro.

SERVICIO DE TODO EL MUNDO

De United Press y corresponsales especiales por los vias Telégrafo Comercial y del Estado y Cable West Coast.

Mr. KEMMERER ASISTIRA A LA CONFERENCIA DE LOS BANCOS CENTRALES SUDAMERICANOS

Presidirá la delegación del Federal Reserve Bank. — Personalidades financieras integrarán la delegación

NUEVA YORK, 14.— El Sistema de la Reserva Federal anuncia que se enviará una delegación encabezada por el profesor Edwin Walter Kemmerer a participar en la conferencia del 5 de Diciembre próximo en Lima, de los representantes de los Bancos Centrales de Chile, Perú, Colombia, y Ecuador en la cual se discutirán las políticas de los Bancos Centrales de la América del Sur.

En esta delegación figurarán Messrs. Allen Stroul, Ayudante del diputado gobernador de la Reserva Federal de Nueva York en el Departamento Extranjero, y Eric Land.

NUEVA YORK, 14.— El sistema de Reserva Federal no ha anunciado el itinerario del economista Edwin W. Kemmerer, pero los funcionarios de esa organización no creen que hará una jira extensiva después de las reuniones de Lima.

La comunidad financiera tiene mucho interés respecto del posible resultado de las conferencias de Lima, especialmente porque se informa que se discutirá la posibilidad de que los Bancos Centrales Sudamericanos obtengan créditos de los Bancos de Nueva York mediante la venta de letras comerciales de primera clase, bajo condiciones similares a las que existen para los bancos europeos.



Reténgalo en la memoria:
Gin "SEAGER" y
Wisky "Balmoral"
son idénticos a los importados.
PIDALOS EN TODAS PARTES.
Agentes Generales
Graham, Rowe & Cía.



Las negociaciones económicas entre Francia y Alemania

PARIS, 14.— (U. P.(— Se dióel gobierno alemán al Banco de fin a la primera conferencia de la comisión económica franco-alemana, después de lo cual se ezpidió un comunicado favorable en el que se recomienda la cooperación económica, que se persigue dentro del campo internacional más amplio.

PARIS, 14.— (U. P.)— Se sabe que el Ministro de Hacienda, M. Flandin, y el Embajador de Alemania llegaron a un acuerdo sobre la petición que hará Basilea para que convoque a una reunión del comité consultivo del Banco Internacional de Ajustes y Reparaciones.

Se espera que ahora el comité se reunirá dentro de pocos días y entregue su informe en el curso de la quincena, lo cual permitirá a M. Laval convocar a la proyectada conferencia sobre reparaciones a principios del proximo mes de diciembre.

POKER
MI CIGARRILLO
HABANOS INSUPERABLE
0. 60

EL EX-REY ALFONSO SE MUESTRA INQUIETO CON LA ACUSACION QUE SE LE HA HECHO EN ESPAÑA

PARIS, 14.— (U. P.)— El ex rey Alfonso se muestra inquieto por la acusación que ha formulado en su contra la Comisión de Responsabilidades, e insiste en que no ha presentado una respuesta oficial en defensa a los cargos que se le imputan y que por el momento, no tiene intenciones de regresar a España.

EL GOBIERNO DEL DOMINIO DEL CANADA CONTRA EL COMUNISMO

TORONTO, 14.— El Gobierno del Dominio del Canadá ganó su primera grande ofensiva en contra del elemento comunista al resolver el jurado que ocho individuos son culpables de sedición y que, pertenecen a organizaciones que están fuera de la ley. De esto resulta que se impondrá una pena de prisión de un total de cuarenta años a Tim Buck, Mathew Popoyitch, A. Moshill, John Boychuck, Sam Cohen, Malcolm Bruce, Tom Ewen y Thomas Cacic.

El testigo principal fué John Leopold, miembro de la Real Policia Montada del Canadá, quien durante siete años se hizo pasar por comunista para ganar la confianza de los acusados, y obtuvo de ellos cartas que refuerzan la acusación en su contra.

Las autoridades provinciales dicen que se ha dado un golpe de muerte al Dominio.

DISCURSO DE M. TARDIEU SOBRE PROTECCION ADUANERA A LA AGRICULTURA

PARIS, 14.— El ex-Premier M. André Tardieu, en un discurso que pronunció ante 250 miembros de la Comisión del Censo Agricola del Instituto Nacional Agronómico, destacó la necesidad de dispensar una mayor protección aduanera a los productos agrícolas, y añadió: "Estimamos que las entradas provenientes de la agricultura ascienden a 1.000.000 000 de francos, el 70 por ciento de esa cifra proviene de productos que tiene una protección aduanera efectiva".

A continuación, M. Tardieu insistió en su preferencia por el sistema de cuotas de internación y no por la implantación de barreas aduaneras. "Los sueños económicos" — dijo que han florecido en als riveras del Lago de Ginebra, han sido aceptados sólo por nosotros; pero ya basta de tales ilusiones y debemos proteger la agricultura".

Finalmente, el ex-Premier expuso que levantar un censo de los productos agrícolas costará 30 millones de francos y será el primero que se hace desde 1892. Añadió que después que este censo se haya efectuado el Gobierno tratará de modernizar los méritos de explotación de los campos.

NUEVO VUELO DEL PROF. PICCARD

Tratará de alcanzar 16 mil 500 metros de altura

AUGSBURG, 14.— (U. P.) — El profesor Piccard anunció que en la primavera de 1932 realizará una prueba de inspección en la estrastósfera, acompañado de su dscipulo Max Cosyns.

Empleará el mismo globo que usó en la última prueba, pero con una nueva góndola tubular; pienza alcanzar una altura de 16 mil quinientos metros.

FIGURAS EN RELIEVE EN EL CINE

NUEVA YORK, 14.— Fredik Lloyd director cinematográfico, anuncia que en breve se aplicará a las peliculas el principio trimensional del esteroscopic, con lo cual las imágenes adquiriran apariencia de relieve.

LA ACTUACION DE ANITA LIZANA

BUENOS AIRES, 14.— (U. P.) —Todos los diarios elogian, en largos artículos, la actuación de la tennista chilena señorita Ana Lizana en el partido que jugó ayer con la jugadora alemana señorita Irmegard Rost.

CONFERENCIA DE LA MESA REDONDA

Se trata de evitar su fracaso

LONDRES, 14.— (U. P.—Los miembros de la Conferencia de la Mesa Redonda de la India hacen esfuerzos destinados a evitar que las labores de este organismo terminen en un fracaso.

Los delegados de la rama hindú se reunieron para cambiar ideas sobre sus diferentes puntos de vista, mientras que el leader Mahatma Gandhi celebraba una conferencia con el ex virrey Lord Irwin.

CAMPEONATO ARGENTINO DE POLO

BUENOS AIRES, 14.— (U. P.) —Se ha postergado el campeonato abierto argentino de polo para el 18 del presente mes, en vista del mal estado de la cancha.

LA CUESTION DEL CHACO

WASHINGTON, 14. — De fuente fidedigna se sabe que Bolivia probablemente se opondrá enérgicamente a la participación de los representantes de los países neutrales en las negociaciones del pacto de no agresión en el Chaco o bien que posiblemente propondrá la participación de un solo grado en representación de los demás.

El Embajador de Cuba en Méjico, señor Márquez Sterling, quien se encuentra actualmente en ésta, ha sido mencionado como el posible representante de los cinco paises neutrales en el caso de que sea adoptado este último temperamento.

CONDECORACION OTORGADA POR S. S. EL PAPA

CIUDAD DEL VATICANO, 14. — S. S. el Papa confirió la insignia de Caballero de la Gran Cruz de la Orden de San Gregorio al senador Mario Lego, Gobernador de la Isla de Rodas, en reconocimiento de los servicios que prestó con ocasión de la celebración del Congreso Eucarístico en esa Isla, en Septiembre pasado.

SERVICIO SUSPENDIDO

WASHINGTON, 14.— El Departamento de Guerra ha anunciado que se suspenderá el servicio combinado de trenes y vapores desde Nueva York, por Panamá, a la costa occidental de Sud-América.

LA MUJER EN EL SENADO DE EE. UU.

WASHINGTON, 14.— Con el nombramiento por el Gobernador del Estado de Arkanzas, Parnel' de la viuda del senador Caraway para que suceda a aquel en su asiento en dicha corporación Mrs. Caraway será la primera mujer norteamericana que "trabaje" en calidad de miembro del Senado norteamericano. Servirá su cargo por lo menos hasta el 12 de Enero proximo, fecha en que se realizará una sesión especial para designar al verdadero sucesor de Mr. Caraway cuyo término no habia expirado aun.

Hace algunos años, Mrs. Rebecca Fulton, de Georgia, fué designada senador; pero duró en su cargo solamente cuatro horas, durante una sesión sin importancia de la Corporación.

NO SE ENGAÑE

Cerciórese, convénzase bien antes de optar por el mejor diario que debe leer cada dia. El mundo se renueva. Las innovaciones constantes hacen el prestigio de la prensa. Fíjese bien en lo que ha llegado a ser

"LA PATRIA"

El complot de don Antonio Primo de Rivera

No se le concede importancia

MADRID, 12.— La detención de don Juan Antonio Primo de Rivera, del comandante Rosales y de Lamaria, Deán de la Catedral de Madrid, es un aborto de los rumores de conspiración que han venido circulando en estos dias, sin gran autoridad.

Desde la retirada de las Cortes de los diputados vascos navarros, se esperaba un ataque violento de los enemigos de la República.

Contenidos los católicos por las autoridades eclesiásticas y encauzada la protesta de éstos en la campaña revisionista, que daron sueltos algunos descontentos católicos y militares.

Su acción impotente contra la República, la demuestra al hecho de que el Gobierno pudo tomar una difícil actitud en defensa de los mítines revisionistas, contra la reacción de los elemento republicanos y socialistas, dispuestos declaradamente e impedir los sucesos de Palencia y Burgos.

Con este motivo, obligaron al Gobierno a sostener las violencias de la Guardia Civil contra sus propios partidarios.

El Ministro de la Gobernación don Santiago Casares Quiroga, se considera más que nunca dueño de la situación y no concede ninguna importancia al complot del general Primo de Rivera.

Las detenciones obedecen a la necesidad de descubrir a todos los comprometidos.

EL PRESIDENTE HOOVER PROPONDRA UN SISTEMA DE DESCUENTO DE PRESTAMOS HIPOTECARIOS

WASHINGTON, 14.— Como continuación del agresivo programa destinado a combatir la depresión, el Presidente Hoover anunció que propondría al Congreso un sistema de descuento bancario de préstamos hipotecarios, operaciones que serian realizadas por un banco en cada distrito del sistema federal de reservas y las cuales estarian destinadas a conseguir tres fines.

Primero: Aliviar la depresión económica de los propietarios y de los bancos que les han concedido préstamos sobre hipotecas.

Segundo: Aliviar la desocupación, mediante el estímulo de la industria de construcciones que actualmente se encuentra virtualmente paralizada. Y tercero: El establecimiento de un sistema permanente de redescuentos hipotecarios la suficientemente fuerte para combatir los efectos de futuras depresiones sobre los negocios de propiedades.

El Presidente Hoover dedicó varios meses al estudio del plan y consultó las opiniones de numerosos peritos sobre la materia.

El sistema sería supervigilado por un 'Consejo Federal de Préstamos sobre Propietarios".

Cada banco sería capitalizado de cinco a treinta millones de dólares, y no harían directamente préstamos sobre hipotecas sino simplemente descontarían préstamos hipotecarios.

Con el objeto de ayudar principalmente a los pequeños propietarios no se descontaría ningún préstamo que excediera de quince mil dólares.

AVENA MACHACADA
"GLOBO"

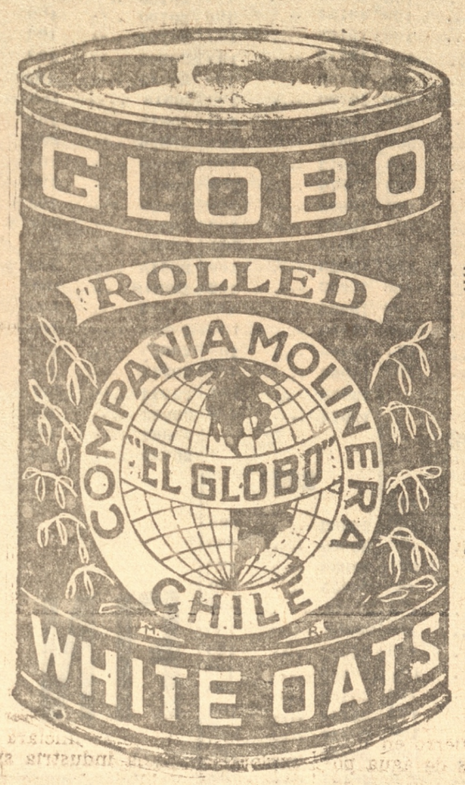

Exija siempre esta MARCA y economizará DINERO.
Fabricantes:
Cía. Molinera "EL GLOBO"
Agentes Generales:
DUNCAN, FOX & Co. LTDA.

ARAUCO

Lista de las damas de Arauco que han donado cuotas pro-banda presidencial de don Juan Esteban Montero

Las mujeres de nuestra ciudad, como todas las de la República, obedeciendo al llamado que se le hiciera por un grupo de damas santiaguinas de erogar fondos para obsequiar una Banda Presidencial al Presidente Electo señor Juan Esteban Montero, en colecta efectuada en la semana pasada reunieron la suma de $ 70.30; dinero que han depositado en manos del señor Alcalde, don Carlos Maudier, con el objeto de que la haga llegar al comité central de Santiago.

Con este objeto el señor Alcalde ha dirigido a las señoras Laura Holley de Cisternas Peña y Delia de Bascuñán la siguiente comunicación:

Arauco, 13 de Noivembre de 1931.— Me es muy grato incluirles una L. N.o 1781 de la Caja Nacional de Ahorros, por la suma de $. 70.30.— suma que se ha colectado por una comisión de señoras y señoritas de esta ciudad, entre las mujeres de la localidad, en conformidad a lo manifestado en su estimada comunicación de Octubre próximo pasado.

Acompaño una lista de las erogantes y puedo con satisfacción dejar constancia que, a pesar del mal estado económico general de esta región, se ha encontrado un decidido propósito de cooperar a la simpática obra en que están empeñadas distinguidas damas de esa capital, cual es la de obsequiar al señor Juan E. Montero, una Banda Presidencial, que deberá lucir el día en que se haga cargo de la Suprema Magistratura de la Nación.

Tiene el honor de saludarlas con su más alta atención.— (Fdo).— C. Maudier U., alcalde.

Damos a continuación la lista de las personas de que habla la comunicación de las líneas anteriores: Marta de Poblete $ 1, Mercedes de Jiménez $ 1, Alda Gutiérrez $ 1, Viola Fuentealba $ 0.50, Emma B. Vargas $ 0.40, Hortensia de Reeve $ 1, Blanca de Peterson $ 1, Rufina Suanes $ 1, Rosa de Cabrera $ 1, Nolfa Torres $ 1, Carmela Bustos $ 0.40, Juana de Rocha $ 0.20, Emilia Hermosilla $ 1, Antonia Ruiz $ 0.20, Elvira Cruces $ 0.20, Adelina de Pastorini $ 0.50, María Pastorini $ 0.50, Rosa Carrillo $ 0.20, Anita Campos $ 0.20, Carmen Fredes $ 0.40, Marta de Barrales $ 0.60, Albin. de Casas $ 1. Eduvigis Jara $ 0.20, Adriana del Río $ 0.20, Zoila Salazar $ 0.20, María Rojas $ 1, Anita Serrano $ 0.50, Luisa de Montalba $ 0.40, Irma de Larreboure $ 1, Carmela Ortiz $ 1, María de Prouza $ 1, Celia de Saunier $ 0.60, Clara Inostroza $ 0.60, Olga del Río $ 1, Mónica de Espinoza $ 1, Fresia Espinoza $ 1, Agustina Vera $ 0.20, Graciela del Río $ 1, Rosa de González $ 1, Petronila Valenzuela $ 0.10, Telma Alvial $ 0.10, Rosa A. Sotomayor $ 0.20, Sofía Rigart $ 0.20, Albertina Rivas $ 0.20, Silvia Cea $ 0.40, Berta Pucheu $ 0.20, Ninfa Vergara $ 0.20, Camila [illegible] Olhagaray $ 1, Isabel de Etchecoin $ 0.60, Carmela de Castigar $ 1, Mercedes de Sepúlveda $ 0.20, Brigida de Gómez $ 1, Ludomila Vidal $ 0.40, Berta Urra $ 0.40, Berta Hidalgo $ 1, X. X. $ 1, Fulem $ 1, C. Arriagada $ 0.40, Elvira de Pérez de Arce $ 1, Ana Puga $ 1, Talita Aguirre $ 1, Juan de Inostroza $ 1, Emma de Schajade $ 1, Sara de Leal $ 1, aCrlota Leal $ 1, Rosa de Campos $ 1, Zulema Valverde $ 1, Manuela Matamala $ 1, Juana de Carrasco $ 1, Virginia del Río $ 0.50, Elena de del Río $ 0.50, Adriana de Pelen $ 0.40, Olga Cabrera $ 1, Jenovita Ruiz $ 1, Sara de Campodónico $ 1, Sra. de Ulloa $ 0.20, Sra. de Mc. Niven $ 0.80, Rosa de Lamarín $ 1, Sra. de Osorio $ 1, Ester de Peña $ 1, Orfelina de Riffo $ 1, Ceilna Alvial $ 0.20, Clarisa Muñoz $ 1, Jenoveva de Pucheu $ 1, Isabel Puga $ 1, Rita Arriagada $ 0.20, María Casanie $ 20, Ema Casanie $ 0.20, Eugenia de Prieto $ 1, Gabriela de Maudier $ 1, Celia Maudier $ 1, Ines Avila $ 0.20, Lucila de Iglesias $ 1, Isabel de Erosquin $ 1, Nunciada de Puga $ 1, Laura de Moena $ 1, Irma Ahumada $ 1. Total $ 70.30.

Si Ud. desea saber lo que pasa aquí, en Chile — en todo el mundo, lea

"LA PATRIA"

AVISO A NUESTROS SUBSCRIPTORES

Rogamos a las personas que no reciban el diario oportunamente, se sirvan darnos inmediato aviso al teléfono 23 o Casilla 14 C.

LA ADMINISTRACION.

INFORMACIONES DE LA CAPITAL

Servicio noticioso de nuestra Oficina de Informaciones en SANTIAGO
POR TELEGRAFOS DEL ESTADO Y COMERCIAL

Actualidad deportiva.

Uruguay desistió de organizar el Campeonato Sudamericano de Football

Razones económicas. — Con brillo se desarrolló ayer el primer día del torneo atlético de primavera. — Resultados.— Hoy finaliza el torneo

Se postergó para el Miércoles el match entre ases Uzabeaga y el argentino Corti.

EL CAMPEONATO DE FOOTBALL

La Asoc. Uruguaya de BootBall desistió de organizar el Campeonato Sudamericano en la imposibilidad de afrontar los gastos; tampoco realizará el campeonato especial que ideaba, con el objeto de proporcionar a los aficionados de Montevideo partidos internacionales con los argentinos, paraguayos y brasileros.

TORNEO ATLETICO DE PRIMAVERA

El primer dia del Torneo de Primavera terminó dando el siguiente puntaje a los participantes: Badminton: 38 puntos; Green Cross: 27; Aleman: 24.

La posta de 4x100 metros la ganó el Badminto, pero fué anulada por una falta casual cometida en la última curva; se repetirá mañana.

Alarcón ganó los 1.500 metros planos, quebrando el record de Chile con 4 minutos 9 segs. 9|10

La señorita Sylvester, perteneciente a la Escuela de Educación Fisica, ganó el salto alto para damas, con 1.35 metros.

En el salto largo triunfó Conrad sobre Botinelli, con 6.93 metros.

En los 110 metros vallas triunfo Egaña del Universitario, con un tiempo de 16 segs. 2|10.

El salto alto lo ganó Goepffer, del Alemán, con 1.85 metros.

Los 400 metros vallas los ganó Muller, del Alemán, con 59 segs.

Lanzamiento del Dardo: ganó Soruco, con 54.58 metros; lanzamiento del martillo: venció Barticevic, con 48.63 metros.

En las series de 400 metros planos triunfaron: Salinas, del Green Cross; Garcia Huidobro, del Green Cross y Tanck, del Unión Deportiva Española de Valparaiso.

En las series de 100 metros planos triunfaron: Estrada, del Badminto; Salinas, del Green Cross y Stein, del Alemán.

Pruebas para damas:

100 metros planos: triunfaron las señoritas Herrera, de la Escuela de Educación Física; señorita Scharzhaupt, del Aleman, y señorita Martinez, de la Escuela de Educación Física. En el lanzamiento del dardo triunfó la señorita Carabelli, con 24.95 metros.

El torneo finalizará mañana con asistencia de los señores Trucco, Montero y otras personalidades.

Falleció la Rvda. madre Teresa Edwards Ortúzar, religiosa del Sagrado Corazón.

El Ministro de Suiza en Chile, señor Carlos Egger, llegó a Buenos Aires, procedente de Europa para seguir a Chile.

Se eligió consejero del Banco Italiano al señor Nildo Garbin.

El martes empezará a regir el horario de verano para los tribunales.

Las recientes lluvias causaron grandes pérdidas en las siembras, en el interior de la provincia de Aconcagua. Se calcula que en la zona las pérdidas llegarán al 35 o|o del valor de las cosechas.

Se sometió al Congreso un proyecto para incluir a los ministros y fiscal de la CORTE SUPREMA, en el grado 1.o de la escala de sueldos públicos.

Se dió curso al nombramiento de don Enrique Marshall para el cargo de Secretario General de la Universidad de Chile.

Se destinó a los brigadieres de carabineros, señores Armando Segovia a la prefectura de Santiago y Onofre Asalgado a Chañaral.

A fines del mes aparecerá en Santiago un diario matutino en formato grande, dirigido por antiguos periodistas que han actuado en la diplomacia, política y otras actividades.

HOMENAJE A DON MANUEL TRUCCO

Un comité organiza un gran homenaje que se tributará al Vice Presidente de la República, señor Trucco; este homenaje se verificará en el hall del Club de la Unión, el próximo sábado 21.

LA ELECCION DE HOY EN SAN ANTONIO

Se cree en el triunfo del candidato liberal

Se cree que en la elección para diputado de mañana, en San Antonio, Victoria y Melipilla, triunfará el candidato liberal señor Jorge Barros Hurtado.

CARABINEROS EN EL APOSTADERO DE TALCAHUANO

Se dió curso en el Ministerio del Interior al decreto que crea una nueva comisaría para el resguardo del orden en el Apostadero Naval de Talcahuano. Esta nueva organización dependerá de la Prefectura de Concepción; se le dará el número 10, y estará al mando de un capitán.

Don Rafael Luis Gumucio renunció a la presidencia del Partido Conservador

Estima terminado el compromiso que contrajo de contribuir al restablecimiento de la constitución y a la formación de un Gobierno definitivo nen los mismos problemas que resolver"

Don Rafael Luis Gumucio renunció a su cargo de presidente del Partido Conservador. Con este motivo dirigió una carta al vicepresidente, señor Alejo Lira Infante, en que le manifiesta que ha terminado el compromiso que en cumplimiento de un deber político contrajo, despues de los acontecimientos de julio, de contribuir al restablecimiento del reinado de la Constitución y al establecimiento de un Gobierno definitivo en la República, ya que mañana éste iniciará sus labores.

Agrega que razones de carácter personal, tanto de salud, como la atención de sus labores profesionales y de familia, lo obligan a renunciar indeclinablemente. Pide al Directorio General del Partido, que no discuta sus causales, sino que proceda a aceptar su renuncia lisa y llanamente.

En la misma carta se refiere a las gestiones que desarrollara para la unión de los partidos en la elección presidencial del señor Montero. Agrega que dicha jornada demostró que el Partido Conservador es el primer partido político chileno.

Grupo de estudiantes exaltados piden la renuncia del rector de la Universidad de Chile

Es posible que renuncien las autoridades universitarias para dejar al Gobierno en libertad

Un grupo de estudiantes exaltados realizó a mediodía un desfile pidiendo la renuncia del rector de la Universidad de Chile, Dr. señor Armando Larraguibel. Para obtener este propósito acordaron declarar la huelga.

El Consejo Universitario acordó individualizar a aquellos alumnos que en las recientes asambleas y desfiles callejeros han proferido injurias contra el rector.

RENUNCIARAN LAS AUTORIDADES UNIVERSITARIAS

Posiblemente el rector renunciará a su cargo el lunes, siguiéndole la renuncia del Consejo Universitario. Estas renuncias tendrán por objeto dejar al Gobierno en libertad de acción para nombrar nuevas autoridades en la Universidad.

CLAUSURA DE LA UNIVERSIDAD

Se ha hablado de la posibilidad de que se clausure temporalmente la Universidad, pero se cree que no se llegará a este temperamento, en vista de que el grupo de revoltosos es reducido.

NO HABRA CLAUSURA

El Consejo Universitario desestimó la idea de clausurar la Universidad y suspender los exámenes de diciembre, resolviendo en cambio individualizar a los estudiantes que han participado en los recientes desórdenes y aplicarles las medidas disciplinarias consultadas en el Estatuto Universitario.

Hubo un debate acerca del voto aprobado ayer por la Facultad de Filosofía. El rector señor Larraguibel, anunció que renunciaría; los miembros del Consejo manifestaron sus deseos de renunciar.

La Compañía Electro-Siderúrgica de Valdivia entrará pronto en un período de franca actividad

Beneficios que sus labores traerán para la región.— Mil obreros se emplearán en los trabajos. — El Fisco invertirá 5 millones de pesos en acciones de la compañía

A propósito de la aprobación unánime que tuvo en el Senado el proyecto que autoriza al Fisco para invertir la suma de cinco millones de pesos en acciones de la Compañia Electro siderúrgica de Valdivia, se predice el pronto despacho del mencionado proyecto por la Cámara de Diputados.

El corresponsal de "LA PATRIA" en la capital entrevistó al gerente de dicha Compañia, señor Victor Navarrete, quien dijo que los propósitos de la empresa, una vez que se despache definitivamente la ley son los siguientes:

"Inmediatamente se iniciarán los trabajos; se comenzará por reparar la planta de Corral, el muelle, la linea ferrea y las casas de los empleados y obreros, se organizarán las faenas de fabricacion en la montaña y se harán contratos con los vecinos.

"Conjuntamente con estos trabajos, se transformara uno de los altos hornos, con el fin de que funcione con carbón y leña; todos estos trabajos demorarán de seis aocho meses.

"Terminado este plan de construcciones se iniciará la explotación, para cuyo objeto la Compañia cuenta con un contrato de minerales de fierro con Tofo, mina que está mandando actualmente 150 toneladas mensuales de fierro a los Estados Unidos.

"La compañia se propone producir anualmente doce mil toneladas de fierro en lingotes, de las cuales seis mil se transformarán en cañerias de fierro fundido, en Corral mismo; las seis mil restantes se venderán a las maestranzas del pais. Estas consumen anualmente más de ocho mil toneladas de fierro en lingotes, y las empresas de agua potable, gas, etc., consumen actualmente veintiséis mil toneladas de cañerias, de las cuales trece mil son de fierro fundido.

"El valor comercial de la producción que se hará en Corral será de cinco millones 600 mil pesos. Durante la explotación de la usina, en la forma proyectada, se emplearán mil obreros, la mayor parte de ellos trabajando en la fabricación del carbón de leña.

"Con esta industria se beneficiaran principalmente, los pequeños propietarios de la zona, los que podrán utilizar sus bosques, que hoy queman en la fabricación de carbón de leña.

"También se dará vida a la industria del material refractario y los derivados de la destilación de la leña. Como alquitrán, alcohol metilico, etc.,

"La Marina Mercante también se beneficiara, pues deberá acarrear los minerales desde Cruz Grande hasta Corral, y los productos elaborados en Corral al norte.

Con este objeto se iniciará la explotación de la industria siderúrgica en Valdivia, la que podrá ensancharse paulatinamente hasta convertirse, como se proyecta, en el centro industrial más importante de Sudamérica".

El señor Navarrete conferenció ayer, en la Cámara con el presidente de la Comisión de Industria y Comercio, señor Nicasio Retamales, y con varios diputados, entre ellos el señor Nolasco Cardenas, quienes le ofrecieron su más amplia cooperación a los propósitos que animan a esta compañía.

"ES UNA ABERRACION HABLAR DE CONTUBERNIO RADICAL- CONSERVADOR"

Dijo don Santiago Labarca en una manifestación de los radicales a don Juan Esteban Montero.— "Los partidos Radical y Conservador, agregó tiempo mismos problemas que resolver"

Se efectuó en el Club Radical el banquete que los radicales ofrecian en homenaje a don Juan Esteban Montero.

Hablaron don Victor Salas Romo, Domingo Durán, Teófilo Ruiz, Victor Meléndez, y agradeció el señor Montero, pidiendo al partido su cooperación en el Gobierno. Al terminar el señor Montero, se coreó la Canción Nacional.

A petición de los asistentes habló don Santiago Labarca, quien dijo, entre otras cosas, que hoy dia los partidos Conservador y Radical han obedecido a una misma ideología porque tenian que resolver los mismos problemas, de manera que importa una berración hablar del contubernio radical - conservador. Agregó que Matta y Walker Martinez, lloraron cuando se rompió la unión entre estas colectividades, que lucharon juntas para restablecer el gobierno constitucional; rota esta unión, el pais descendió hasta caer en la dictadura.

LAS RESTRICCIONES DE FRANCIA A LA IMPORTACION DE SALITRE

Lo que dice "La Unión" de Valparaíso. — Los directores fiscales de la Cosach renunciarán para dejar en libertad de acción al nuevo Gobierno

Es probable que renuncien los directores fiscales de la Cosach, para dejar en libertad de acción al nuevo Gobierno.

SALITRE PARA EGIPTO

La Cosach vendió a Egipto veinte mil toneladas de salitre.

RESTRICCIONES EN FRANCIA

"La Unión" de Valparaíso, insiste que Francia, prácticamente, ha implantado restricciones a las importaciones de salitre, tanto por el motivo de gravarlo con 18 francos por tonelada como porque ha restringido la importación, fijando una cuota importable dentro de la cual correspondería al salitre chileno solamente 125 toneladas, frente a las 300 que representa su importación anual actual.

Existen gestiones entre las Cancillerias para resolver esta situación, pero entre tanto, no se llega a una solución de este caso

Navales.

SE PROPONE LA REDUCCION DE LAS PLAZAS DE OFICIALES

Se suprimirían las 189 plazas que no han sido llenadas en el presente año.— Oficinas de la Marina que funcionarán en Valparaíso

Probablemente funcionarán en Valparaíso las siguientes reparticiones de la Marina: Dirección de Material, Dirección del Personal, dirección del Territorio Marítimo, Comisaria General del Material, Apostadero Naval, Artilleria de Costa, Departamento de Artillería, Departamento de Armas Submarinas, Departamento de Comunicaciones, Departamento de Ingeniería Naval, Consejo Naval, etc.

AL DIQUE DE VALPARAISO

Con motivo del mucho trabajo que hay en los diques de Talcahuano se ha dispuesto que las unidades de la división de instrucción y demás destroyers y dos petroleros, recorran sus fondos en el de Valparaíso, al cual ya ingresó el destroyers Serrano, que saldrá mañana a fin de que entre el vapor Don Alberto de la Compañía Minera e Industrial; en seguida entrarán los demás destroyers.

REDUCCION DE LA PLANTA DE OFICIALES

El Ministro de Marina sometió a la consideración del Congreso pun proyecto con el fin de reducir la planta de la Marina en 189 plazas de oficiales, que corresponden precisamente a las plazas que no han sido llenadas en el presente año.

EL RECURSO DE AMPARO PRESENTADO POR LOS EX-MARINEROS DEL "LATORRE"

En la primera sala de la Corte Suprema continuó la vista pendiente de la semana pasada, del recurso de amparo interpuesto por los defensores de los amotinados del acorazado Almirante Latorre.

Terminados los alegatos de los abogados patrocinantes, quedó la causa en acuerdo, estimándose que ella será fallada a comienzos de la semana entrante.

Es competente

La Corte Suprema, conociendo del recurso de amparo interpuesto por los abogados del ex marinero Ernesto González y otros, declaró que la Corte de Apelaciones de Valparaíso es competente para dictaminar sobre el recurso de queja entablado

Militares.

18 AVIONES HARAN UN RAID DESDE "EL BOSQUE" A VALDIVIA

Participarán en él 25 oficiales que han terminado su curso.— Ascensos, destinaciones y retiros

Dieciocho aviones efectuarán el Martes un raid hasta Valdivia, con veinticinco oficiales que terminan su periodo de instrucción. Comandará la escuadrilla el Comandante de los servicios de Aviación don Diego Aracena.

ASCENSOS

Se ascendió a los grados superiores a los mayores Jacinto Ochoa, Alejandro Cavada, Fernando Guevara; a los capitanes Héctor Ovalle, Luis Vásquez, Domingo Videla; a los subtenientes Héctor Godoy y Ramon Verdugo.

RETIROS

Se concedio retiro al Comandante Luis Pravo, a los mayores Luis Courtin y Ladislao Landabur y a los capitanes Arturo Araya y Alberto Sánchez.

Se llamó a calificar servicios al subteniente Rodolfo Hernández.

MIEMBROS DE LA CORTE MARCIAL

Se nombró miembros titulares de la Corte Marcial de Santiago a los generales retirados don Carlos Cruz y Moisés Anabalón, en reemplazo de los generales señores Indalicio Tellez y Carlos Saez.

Se nombró subrogante de la misma a los coroneles retirados señores Otto Nassmols y Victor Tirado, en reemplazo de los coroneles señores Miguel Berrios y Marcial Urrutia.

DESTINACIONES

Se destino al subteniente Rodemil Villavicencio al regimiento O'Higgins y Raul Figueroa al regimento Valparaíso.

Noticias Breves de Interes

Falleció doña Florinda Bañados de Etero.

Con motivo de la nueva organización del Ejército, el grupo de artillería Silva Renard, de guarnición en Angol, será trasladado a Concepción.

El Departamento de Obras Marítimas informó al Ministerio de Marina que deben arbitrarse medidas para que parte del movimiento marítimo de Tocopilla se haga por Antofagasta.

Un camión en que regresaban a Santiago los Cosacos del Kuban, sufrió un grave accidente, a consecuencia del cual se lesionó gravemente, falleciendo momentos después, Wladimiro Bulacoff. Por este motivo se ha suspendido la exhibición ecuestre que los cosacos iban a realizar mañana en el Hipódromo Chile.

Se ha suspendido la publicacion del edicto judicial mediante el cual se citaba a Ibáñez a comparecer ante el tribunal encargado de juzgarlo.

Se dictó un decreto que declara provisionalmente la sobreproducción en el pais, de hilados, paños y cosimires de lana, que se clasifican industrialmente como cardados.

Existe la posibilidad que la Compañia Transatlántica Francesa suspenda los viajes a Chile de sus vapores; mientras tanto ha suprimido su agencia en Valparaíso.

Se sometió a la consideración del Congreso un proyecto teniente a considerar a los agentes y corresponsales de seguros, como empleados particulares.

Un grupo de estudiantes de la Escuela de Agricultura de Santiago, que regresaba en un camión desde un fundo en Melipilla, sufrió un accidente. Quedando heridos los estudiantes Carlos Ramirez, Luis Palacios, Elias Bolivar y Francisco Bravo.

El Presidente electo don Juan Esteban Montero concurrió a una asamblea que en su honor celebró el partido popular Monterista; se pronunciaron varios discurso haciendo votos por el exito de su gobierno.

El pretendido principe ruso Alejandro N. Romanoff, ha sido acusado por estafa; Romanoff se embarcó a bordo del "Aysen" con rumbo a Callao, y se le detendrá en el primer puerto de recalada del buque.

El senador don Joaquin Irarrázabal pidió al Senado que se pronuncie sobre la acusación que en su contra se ha formulado, con motivo de la participación que tuvo en la organización de la Cosach.

Se aceptó la renuncia del ministro señor Santiago Wilson, en vista que expresó su deseo de retirarse inmediatamente del Ministerio.

Un grupo de comerciantes elevará una solicitud al Ministerio de Hacienda en la próxima semana, abogando por la rebaja del impuesto sobre las ventas.

El juez señor Rosamel Ramos dictó dos órdenes de prision contra el ex intendente de Santiago, Salas Rodriguez, por querellas de prisión arbitraria, entablada por don Eulogio Rojas Mery y Juan Rieu.

Los obreros de Tocopilla manifestaron al Gobierno su reconocimiento, en un telegrama dirigido al ministro de Hacienda, por el mensaje sobre carguios de salitre.

Debutó en Antofagasta el circo de Sam Brown, en el que actúa el boxeador peruano K. O. Brisset como domador de jirafas.

La Cancillería gestiona conseguir del Gobierno Colombiano que suspenda o disminuya los gravámenes que dificultan el ENVIO de UVAS y MANZANAS chilenas.

Se sometió al Congreso un proyecto para rebajar la categoria del Juzgado de Aysen a de Menor Cuantia.

DON JORGE MATTE Y LA COSACH

Cables que envió desde París

Se han publicado los cables que el ex Canciller señor Jorge Matte Gormaz, dirigió desde París el año 1930 al ex ministro de Hacienda don Rodolfo Jaramillo y al ex Presidente Ibáñez, previniéndoles del gran peligro que importaba la organización de la Cosach. Les decía que el pais empobrecido cargaría con las consecuencias de ese error inevitable, y los invitaba a meditar sobre el porvenir de la patria.

EL PAIS NO DEBE SER GOBERNADOR POR

A propósito de un acuerdo de la Asamblea Radical de Santiago, con el objeto de que los Ministros de Estado que pertenecen al Partido concurran a la asamblea a explicar cómo se generó el proyecto de ley que pena los delitos contra la seguridad interior del Estado, don Luis Serrano Arrieta publica en "El Mercurio" un articulo titulado "Un recuerdo oportuno".

Recuerda que en un caso análogo, prefirió perder su situación politica ante sus correligionarios, antes que, como Ministro del Interior, concurrir a la Convención Radical de Concepción a explicar su actuación porque creia y cree que el pais no debe ser gobernado desde las asambleas politicas.

LA ELECCION DE JUNTA CENTRAL RADICAL

Declaraciones de don Guillermo Labarca

Con motivo de verificarse mañana en Santiago la reunión de delegados provinciales del Partido Radical para constituir la nueva Junta Central del Partido, el presidente del Comité Ejecutivo, señor Guillermo Labarca, ha declarado que este sirvió lealmente al radicalismo. Manifestó que le cabe la satisfacción de que 130 asambleas radicales cooperaron al triunfo del señor Montero. Agregó que el comité trató de actuar en todo momento de acuerdo con las doctrinas del partido y con las sanas inspiraciones de los correligionarios del país.

Don Marcial Mora renunció

Don Marcial Mora, renunció al cargo de delegado ante la Junta Central, que le confirió la Convención Radical de Chiloé.

PRISION DE UN EX-DETECTIVE

Ha sido ordenada en el proceso por allanamiento de la casa de don Arturo Alessandri

El Fiscal militar que ha sustanciado el proceso que se sigue por el allanamiento a la casa de don Arturo Alessandri P., y por la prisión de varios miembros de su familia, ordenó la detención del ex jefe de investigaciones de Santiago, don Alejandro Peralta, quien fue detenido por el sub prefecto de investigaciones señor Salvador Orellana.

El Fiscal militar ha citado a otras personas que actuaron en aquellos acontecimientos, entre ellos al ex Prefecto de Santiago, hoy general retirado, don Julio Olivares.

Interrogado el señor Peralta, declaró que en aquella ocasión se limitó a cumplir órdenes emanadas de sus superiores

De la primera pág.

CONTRALMIRANTE ENRIQUE SPOERER.— Ministro de Marina. Desempeña el mismo ministerio en la actualidad. Es uno de los más preparados jefes de la Armada; ocupó el cargo de director de la Escuela Naval.

LA RENUNCIA DEL ACTUAL MINISTERIO

Los miembros del Gabinete actual dejaron extendidas sus renuncias, las que se cursarán mañana, junto con extenderse los nombramientos de los nuevos ministros.

EL PROGRAMA DEL MINISTERIO

Se sabe que el nuevo Gabinete llevará al Gobierno un programa completo y definido que comprenderá principalmente los problemas económicos, salitreros, el causado por la desocupación, la protección a las industrias, el comercio y la agricultura.

Se informa que el Ministerio de Tierras y Colonización dispondrá en la próxima semana de un millón de pesos con el objeto de colocar 300 familias de cesantes. Posteriormente se le entregarían otros dos millones.

INFORMACIONES DE ACTUALIDAD LOCAL

Un verdadero éxito social e hípico constituyó el concurso de ayer

Una numerosa y distinguida concurrencia rodeaba el picadero de la Escuela Industrial. — El teniente señor Ricardo Lazo, del Regimiento Guías, logró ganar la prueba "Recorrido de azar" y ocupar el segundo puesto, con la mayor altura, en el salto alto.— El salto alto lo ganó el mayor don Galvarino Zúñiga.— Todas las señoritas terminaron sin falta el recorrido para damas.— En el desempate, ocupó el primer puesto la señorita Ana Decher.— El cabo Isauro Sotomayor se adjudicó el recorrido para sub-oficiales. — Amplios detalles de las distintas pruebas del programa

Como se esperaba, un brillante acontecimiento social y deportivo constituyó en la tarde de ayer, el concurso hípico organizado por el Regimiento Guías, a beneficio de los Huerfanitos.

La espléndida cancha habilitada en la Escuela Industrial, se vió rodeada de una numerosa y distinguida concurrencia, que ofrecía un precioso marco al campo deportivo.

Poco después de las 14.30 horas, se dió comienzo a la presentación Gimnástica ejecutada por el Regimiento Chacabuco, y dirigida por el teniente señor Saldes. Al compás de la banda, se ejecutaron diversos movimientos rítmicos, que fueron muy ovacionados.

Terminada esta presentación, hicieron el desfile los diversos competidores de los números que venían a continuación.

El recorrido "Prueba de azar"

Interesante fué el recorrido "Prueba de azar", en que participaron 35 concursantes, los cuales, como se sabe, eran eliminados al cometer la primera falta.

El primer lugar le correspondió al teniente señor Ricardo Lazo, del Guías, en su caballo César II, en que ejecutó dos recorridos completos cometiendo falta en el segundo obstáculo de la tercera vuelta.

El segundo lugar lo ocupó el teniente señor Erasmo Quezada, de Carabineros, en la yegua Prensa, con 15 saltos; el tercero el brigadier señor Juan Bustos de Carabineros, con 13 saltos y el cuarto, el teniente señor Lazo, del Guías, que también había obtenido el primero, conduciendo ahora al caballo Salitre.

Los ganadores fueron muy ovacionados.

Recorrido para sub oficiales

A continuacion se efectuó el recorrido para sub oficiales y aspirantes de Ejército y Carabineros.

Después de presentarse los 30 competidores, y hechas las eliminaciones, se pasó a las finales, obteniéndose los siguientes resultados:

1.o— Cabo 2.o Isauro Sotomayor, del Regimiento Guías, en el caballo Bitoque;

2.o— Cabo 2.o Manuel Gavilán, del Regimiento Guías en la yegua Chinchosa;

3.o— Vice 1.o Francisco Marchant, de Carabineros, en el caballo Malhecnor;

4.o— Sargento 2.o Manuel Antamiráno, de Carabineros, en la yegua Farra, y

5.o— Sargento 2.o Cirilo Osses de Carabineros, en el caballo Neis

El recorrido para damas

La prueba que había despertado más entusiasmo, era el recorrido para damas, en que participaron siete distinguidas señoritas de nuestra sociedad. La primera en presentarse fué la señorita Ana Decher, que salvó limpiamente todos los obstáculos. Le siguieron en los recorridos, las señoritas María Urrutia de la Sotta, Lola Bunster Eberhard, Marina Madinagoitía G., María Urrutia de la Sotta, Olga Martínez Mundt y Blanca Valdivia de la Sotta, todas las cuales también sacaron cero falta.

Hecho el desempate con una valla más alta, se clasificaron las concursantes en la siguiente forma:

1.o Señorita Ana Decher, en el caballo Ojalito;

2.o Señoritas María Urrutia de la Sotta, en el caballo Dominó; y Lola Bunster Eberhard, en el caballo Bonachón.

3.o Señoritas Marta Urrutia de la Sotta, en el caballo Mala Pata y Olga Martínez Mundt, en el caballo Pito;

4.o Señorita Blanca Valdivia de la Sotta, en el caballo Chimbarongo.

5.o Señorita María Madinagoitía Gárate, en el caballo Buñuelo

Al darse el resultado de este recorrido, las señoritas fueron muy ovacionadas, especialmente cuando se colocó las escarapelas de los premios a las ganadoras.

Como ha podido verse, este "debut" en las actividades hípicas de las distinguidas señoritas, constituyó un verdadero éxito, y todas ellas merecieron los sostenidos aplausos de que fueron objeto de parte de toda la concurrencia.

El concurso de salto alto

La prueba de mayor interés hípico, era, sin lugar a dudas, el salto alto, en que competían distinguidos y afamados jinetes.

Se comenzó con la barra a 1.50 metros de altura, que fué salvada por los distintos competidores.

Siguió después el comandante, don Galvarino Zúñiga, que pidió 1.70 metros, que salvó limpiamente.

Continuándose las eliminatorias, los tenientes señores Lazo, del Guías y Lema de Carabineros, pasaron 1.74, mientras el comandante señor Zúñiga, lograba salvar 1.82, con el que se clasificaba en el puesto de honor.

Disputándose el desempate entre los que ocupaban el segundo puesto, la barra fué colocada en 1.82, que salvaron ambos competidores.

Alzada a 1.86, el teniente señor Lazo, en un magnífico salto, la salvaba limpiamente, ocupando el segundo lugar, mientras en el tercer puesto quedaba el teniente señor Lema.

El triunfo del comandante señor Zúñiga, en su caballo Paria, fué muy aplaudido, ya que reveló, una vez más, la espléndida escuela que tanto ha sido aplaudida.

Igualmente ovacionado fué el teniente señor Ricardo Lazo, que ocupó el segundo puesto con 1.86, o sea con una altura superior a la del primer lugar. Su caballo, César II, fué la revelación del concurso, ya que se impuso primero en el recorrido de azar, prueba muy agotadora, y lograba el otro triunfo en el salto alto.

Hermosa también la performance del teniente señor Lema, en su caballo Barroso, que a pesar de su escasa alzada, logró pasar 1.82 demostrando un gran corazón.

La repartición de los premios

Terminadas las distintas pruebas, en el lugar en que se encontraba el jurado, se procedió al reparto de los distintos premios obtenidos por los competidores. Estos, al recibirlos, fueron objeto de sostenidos aplausos.

Una vez finalizada la repartición de premios, se continuó una reunión social, que se prolongó hasta pasadas las 20 horas, en medio de la mayor animación.

Las bandas de los regimientos Chacabuco y Guías, que se encontraban presentes en el acto hípico, amenizaron la reunión ejecutando diversos trozos de su repertorio.

Sin lugar a dudas, esta reunión está destinada a dejar muy gratos recuerdos en el ánimo de todos los que asistieron. Los distintos competidores se presentaron perfectamente entrenados, y en esta forma se explica la magnífica presentación que hicieron todos ellos. Baste agregar que las siete señoritas que participaron en el recorrido para damas, terminaron su recorrido sin ninguna falta, a pesar de que actuaban por primera vez.

El alto propósito que tuvieron en vista los señores jefes y oficiales del Regimiento Guías, al organizar este concurso en favor de los huerfanitos del Hospicio influyó para el gran éxito de este torneo, que superó a todas las espectativas.



1.o TENIENTE SEÑOR LAZO, EN SU CABALLO CESAR II, EN QUE OBTUVO EL 1.er PUESTO EN LA PRUEBA "RECORRIDO DE AZAR" Y 2.o EN SALTO ALTO. — 2.o UN GRUPO EN LAS TRIBUNAS. — 3.o LAS SEÑORITAS QUE TOMARON PARTE EN EL RECORRIDO PARA DAMAS, ESPERAN SU TURNO. — 4.o ALGUNOS DE LOS MIEMBROS DEL JURADO

UNA BRILLANTE PRESENTACION GIMNASTICA HICIERON AYER LOS ALUMNOS DEL COLEGIO SALESIANO

TODOS LOS NUMEROS DEL PROGRAMA FUERON ENTUSIASTAMENTE APLAUDIDOS POR LA NUMEROSA CONCURRENCIA. — PRESIDIO EL ILTMO. OBISPO DE LA DIOCESIS MONSEÑOR GILBERTO FUENZALIDA. —EL DESARROLLO DEL PROGRAMA. — LA ACTUACION DE LA BANDA. — OTRAS INFORMACIONES

En la tarde de ayer a las 17,30 horas se llevó a efecto la revista de gimnasia que anualmente presenta el Colegio de los Salesianos, y que despierta enorme interés entre los padres y apoderados de los estudiantes, que asisten a las clases de ese establecimiento, entre los ex-alumnos y entre el público en general.

Llamó especialmente la atención de los asistentes la corrección con que fueron presentados los diversos ejercicios que formaban parte del programa confeccionado para la revista del profesor Oscar Collins.

Se inician los ejercicios

A la hora indicada se dió comienzo al desarrollo del programa que dimos a conocer en nuestra edición anterior, con la presentación de los alumnos que participaban en la revista; el numeorso público que en esos momentos se encontraba en los alrededores del patio en que iban a desarrollarse las diferentes pruebas, aplaudió entusiastamente la corrección con que formaban los participantes, desde el más grande hasta el más pequeño.

En la tribuna oficial estaban, presidiendo este acto, el Iltmo. señor Obispo de la Diócesis, Monseñor Gilberto Funzalida; Cónsul de España señor Bernardino Corral; Director del Colegio señor Clemente Korda; Secretario del Obispado Pbro., señor Jorge Jordan y distinguidas damas de la localidad.

Las diversas columnas del establecimiento iban correctamente formadas, bien uniformados, los movimientos se ejecutaban admirablemente.

El desarrollo del programa

El programa dado a conocer se desarrolló en la forma anunciada, siendo muy aplaudidos todos los números de que constaba.

Durante la ejecución de los diversos ejercicios llamaron especialmnte la atención, y fueron largamente aplaudidos, los cursos inferiores del establecimiento, cuyos alumnos se revelaron grands gimnastas.

Uno de los mejores números fué el de las pruebas ciclistas que realizaron en forma admirable, constituyendo una verdadera sorpresa, los pequeños atletas que participaron en tan brillante concurso de gimnasia.

Terminó el programa de ejercicios con el desfile, a paso de parada, frente a la tribuna oficial.

La actuación de la banda

También merece especial mención la forma brillante como actuó la banda del Colegio, por sus correctas ejecuciones, que revelaban la alta preparación musical de sus componentes.

Por otra parte, merece felicitación especial el profesor de educación física del establecimiento, señor Oscar Collins, por la brillante presentación que hicierin sus alumnos; ellos revelaron la prolija instrucción a que han sido sometidos durante el año, y la hábil dirección con que han sido llevados los aprendizajes.

La asistencia de cooperadores de la Obra Salesiana

Finalmente debemos mencionar la concurrencia de numerosos cooperadores y cooperadoras de la Obra Salesiana quienes siguieron con todo interés el desarrollo de las diferentes pruebas en esta reunión que constituyó un verdadero acontecimiento dentro de las actividades que desarrollan los distintos establecimientos educacionales de la ciudad.

Precio medio en el Matadero en el día de hoy, reses de 1.a clase.

Vacunos. .	$ 1.30
Corderos . .	" 2.—
Filete	$ 4.10
Lomo	" 3.10
Postas	" 2.40
Asados	" 2.20
Cazuelas	" 1.80
Grasa	" 1.30
Huesos puchero	" 1.30

Cogote sin presio.

Carne de Cordero

Pierna y Chuleta	$ 3.40
Espaldilla, Costilla y Espinazo	" 3.—

Concepción, Noviembre de 1931.



PARTE DE LA CONCURRENCIA QUE PRESENCIO LA REVISTA

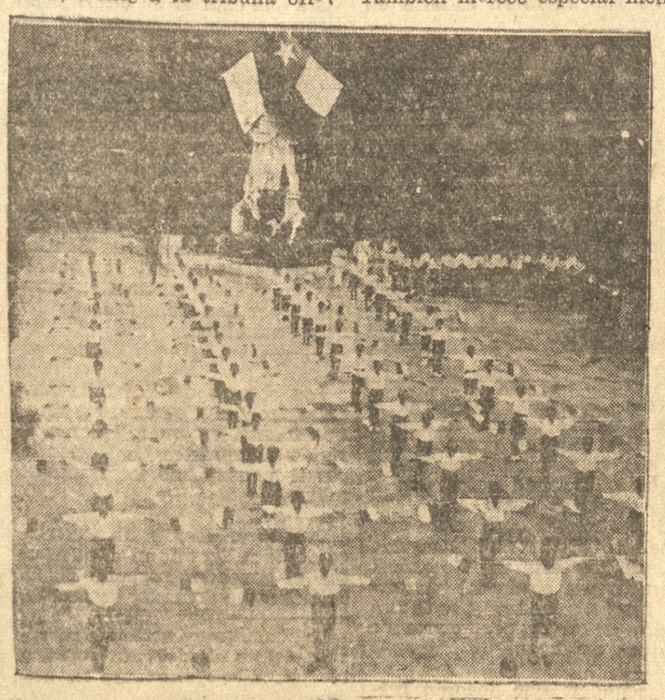

Un aspecto de los ejercicios que se efectuaron en la revista de gimnasia de los Salesianos.

LA GONORREA

Blenorragia (gota militar), Orquitis, Cistitis, Retención de Orina, Prostatitis, Estrechez Uretral y todas las consecuencias de la gonorrea mal curada.

Si Ud. desea sanar radicalmente pida el Folleto y tratamiento sobre el científico descubrimiento "404" del Dr. Williams, contiene el único método, moderno para sanar definitivamente, sin inyecciones, lavados, sondas, ni operaciones. Más de 10.000 testimonios. El tratamiento se envía contra Reembolso. Laboratorio Stanley, Casilla 3283. Valparaíso, (Chile).

Base: Ciscotropín, Palmetto Hidrangea, Triticum, Hidrastina, Aristol, Protargol.

UNIVERSIDAD DE CONCEPCION-CHILE DE LA

Hoy se efectuará la tradicional Procesión de la Virgen del Carmen

La misa de la mañana en el Templo Agustino. — El programa musical y el sermón. — Las confirmaciones de ayer.— Orden de la procesión que se iniciará a las 5 de la tarde.— En las esferas católicas reina interés por asistir a este solemne homenaje religioso. — Los veteranos, la Cruz Roja, caballeros, jóvenes católicos y obreros formarán en la procesión. — Asistirán fuerzas militares voluntarias.— Otros datos de interés

A las 17 horas de hoy saldrá desde el Templo de San Agustín calle Castellón esquina de San Martín, la procesión de la Virgen del Cármen, festividad ésta que desde hace largos años se ha venido realizando en Concepción en medio de grandes solemnidades.

Las festividades de hoy en San Agustín

Las festividades de hoy en el Templo Agustiniano se iniciarán en la mañana con una solemne misa cantada, con asistencia del Iltmo. y Rdmo. señor Obispo Diocesano, Monesñor Gilberto Fuenzalida Guzmán y de los Obispos Monseñores Ricardo Sepúlveda y Reinaldo Muñoz y También de las más altas autoridades eclesiásticas de esta ciudad.

El sermón de estilo estará a cargo de un eminente orador sagrado.

La misa se iniciará a las 10 horas y será oficiada por el Padre Superior de los Agustinos Rdo. Padre de la Fuente.

El programa musical de la misa será el siguiente:

Misa

F. ARNFELSER.— Misa litúrgica, a tres voces en coro, con acompañamiento de órgano y orquesta clásica (quinteto de cuerdas.)

Ofertorio

R. WAGNER: — "Oración". — Moderato solemne. Organo y orquesta.

Elevación

F. CHOPIN.— Preludio. Largo. Organo y orquesta.

Himno Patrio

CARNICER.— F. de PETRIS.— Coro a tres voces, con acompañamiento de órgano y orquesta.

Marcha

G. F. HANDEL.— Marcha solemne.— Organo y orquesta.

La instrumentación orquestal del presente programa, es de J. Heriberto Vega Montalba, a cuyo cargo estará su dirección y ejecución.

Las confirmaciones de ayer

Ayer se efectuaron en el Templo de S. Agustín las confirmaciones de niños de esta Parroquia. Ellas fueron impartidas, como es de rigor, por el Obispo de la Diócesis Monseñor Gilberto Fuenzalida.

Cientos de niños se acercaron a cumplir con uno de los sacramentos más definidos de la Religión Católica.

La procesión de esta tarde

Encabezará la procesión de esta tarde la Banda del Regimiento Chacabuco, siguiendo después la Cruz Alta y sociedades religiosas de Concepción. Todas estas entidades serán del sexo femenino y de niños.

A la mitad de este grupo irá el anda del Anjel de Chile que será llevado en hombros por obreros y que ha sido arreglada en forma artística. También concurrirá la banda de los Salesianos.

La Cruz Roja de Mujeres de Chile

Esta entidad que tanta obra caritativa hace en nuestra ciudad acudirá a la procesión de hoy llevando su respectivo estandarte. Formará a ésta altura de la larga columna de fieles que irán a rendir su homenaje a la Virgen del Cármen.

Los veteranos

Seguirán después los Veteranos de la Guerra del Pacífico con su viejo y glorioso estandarte.

Como se sabe, la mencionada



entidad de los defensores del Pacífico ha citado oficialmente a sus socios a la procesión de hoy y deben llevar sus condecoraciones sobre el pecho.

Los obreros católicos

Tras los veteranos irán los obreros católicos con los estandartes respectivos de sus instituciones. Sabemos que no menos de dos mil obreros acudirán a la demostración de fé de hoy.

Caballeros y jóvenes

Tras los obreros seguirán los caballeros y jovenes católicos de las diversas instituciones en que militan, como ser los Marianos, Sociedad de San Vicente de Paul Juventud Católica, etc.

Podemos anticipar que a esta procesión acudirán alrededor de dos mil jóvenes y caballeros católicos.

Los sacerdotes y el Seminario

Ante el anda de la Virgen irán todos los sacerdotes de Concepción y los alumnos de la sección religiosos del Seminario.

Al fondo irán los Iltmos. señores Obispos Fuenzalida, Sepúlveda y Muñoz, Monseñor Rafael Piedra y otros altos jefes de la Iglesia en Concepcion.

El anda de la Virjen

En un hermoso carro irá el anda de la Virjen del Cármen Esta imágen tiene una tradición histórica muy señalada pues, se venera en el Templo de San Agustín desde que llegaron los Agustinos a Concepción.

La imájen de la Virjen del Cármen irá en un aeroplano de flores blancas y también azules y rojas, colores de la bandera nacional.

Su arreglo ha sido de lo más artístico y lo han ejecutado distinguidas damas de Concepción.

Fuerzas militares en la procesión

Fuerzas militares irán escoltando la imájen de la Virjen del Cármen. Tras el anda de esta imájen irá la Banda del Regimiento Chacabuco y delegaciones voluntarias de todos los cuerpos militares de Concepción, al mando de un destacado jefe.

El recorrido

La procesión hará el siguiente recorrido: Castellón hasta O"Higgins por esta calle hasta Caupolicán, doblando hacia Barros Arana y luego siguiendo hasta Anibal Pinto. Por esta calle seguirá hasta San Martín, hasta el Templo Agustino.

Una plática y ceremonias finales

Llegada la procesión al Templo de San Agustín, se efectuará allí una alocución sagrada a la Virjen del Cármen por un eminente orador sagrado y luego se procederá a rezar varias oraciones y a entonar cánticos sagrados; a la bendición final con el Stmo. Sacramento dándose con ésto término a las grandiosas ceremonias religiosas que se harán hoy en honor de la Patrona Jurada del Ejército de Chile.

Palmira Monzó Costa

Se desea saber de ella por asuntos de familia

— PAICAVI 754 —

A. Rivas

15 Actividades estudiantiles.

UNA INTERESANTE SESION CELEBRO AYER LA FEDERACION DE ESTUDIANTES

Se aprobó un voto de protesta por el proyecto de ley presentado al Congreso sobre delito contra seguridad del Estado. — El miércoles próximo se ocupará la Federación de Estudiantes de analizar la tendencia actual del Gobierno

Ayer celebró una importante sesión la Federación de Estudiantes de Concepción, con asistencia de una numerosísima concurrencia.

Se inició el debate con la discusión del voto presentado por el Centro de Derecho. Participaron numerosos miembros de esta colectividad, aprobándose finalmente el voto presentado por el Centro de Derecho:

"El Centro de Derecho ante el giro de la actualidad política actual, acuerda:

1.o Hacer pública su más decidida protesta ante la opinión por la presentación al Congreso Nacional, del proyecto de ley sobre delitos contra la seguridad del Estado, porque importa la conculcación de las libertades públicas y está más de acuerdo con un régimen de facto que con una República libre.

2.o Manifestar que es deber sagrado del actual Gobierno mantener por sobre todo el régimen de libertad que el pueblo reconquistó el 23 de julio pasado".

Además, hubo acuerdo para celebrar una nueva reunión el miércoles próximo con el objeto de juzgar la tendencia actual del Gobierno.

Grupo universitario "Avance" celebrará un gran comicio el viernes próxibo

El viernes próximo el grupo universitario "Avance" celebrará un gran comicio, posiblemente en el Teatro Concepción con el objeto de analizar los actos del actual Gobierno.

Se ha invitado a este comicio a todas las instituciones gremiales, universitarios en general, obreros, empleados e intelectuales.

Grupo "Avance"

Para hoy se cita a las 19 horas en el local de la secretaria general a todos los miembros simpatizantes de esta institución.

En el mismo local está citado para las 21 horas el consejo de este Grupo.

ASOCIACION "VIAJANTES DE CHILE"

Convocatoria

2.a CITACION

De acuerdo con el Art. 28 de los Estatutos, se cita a los señores socios a Asamblea General Extraordinaria para **hoy Domingo 15**, a las 15 horas, (3 P. M.) recomendándoles especialmente su asistencia por haber muy importantes asuntos que resolver, siendo ésta 2.a citación.

Local: Salones de "El Sur"

(2.o Piso)

El objeto de la Asamblea es para dar cumplimiento a lo que dispone el Art. 16 de los Estatutos, referente a la apelación que puedan interponer los interesados por las medidas tomadas por el Directorio General con socios de la Junta de Santiago.

JUAN ENRIQUEZ
Presidente

CARLOS I. GUZMAN
Secretario General

Concepción, 15 de Noviembre de 1931.

UNA REUNION CELEBRAN MAÑANA

Los agentes de las Compañías de Seguros contra incendio

Mañana a las 18.30 horas, celebrarán una reunión los agentes de las compañías de seguros contra incendio.

La citación hecha por orden presidente de la junta local, don Ignacio Martínez U., tendrá por objeto tratar asuntos de sumo interés.

Local de la reunión: Rengo 463.

CULTO

PARROQUIA DEL SAGRARIO

Tercer domingo del mes.— Socias del Perpetuo Socorro

Hoy tercer domingo del mes tienen comunión de regla las socias del Perpetuo Socorro del Sagrario en las misas de 6.30 y 8 y media. En la tarde, a las tres tendrán el rezo del devocionario y la bendición con el Santisimo Sacramento.

Niños para la primera comunion

Se avisa a los padres de familias que desde mañana lunes todos los días a las 5.30 habra instrucción especial y preparación para los niños y niñas que harán su Primera Comunión el domingo anterior al dia de Purisima en el Sagrario. Se les ruega envíen a sus hijos a esta instrucción religiosa.

Directorio Doctrina Cristiana

Se avisa al directorio de la Doctrina Cristiana del Sagrario que mañana lunes, después del Mes de María de las 10 horas, tendrán reunión especial las socias de esta sociedad. Es urgente por haber varios asuntos pendientes relacionados con la primera Comunión de los niños del Catecismo Parroquial.

Horario de misas

Las misas del Sagrario son 3: dias festivos: 6.30, 8.30 y 10 horas. Días de trabajo, 3: 6.30, 8 y 10 con el Mes de María.

El solemne Mes de María

Se sigue en el Sagrario con gran solemnidad el hermoso Mes dedicado a honrar a la Sma. Virgen. Se hace dos veces: al final de la misa de 6.30 A. M. y a las 10 horas, con predicación y cánticos a cargo de las Hijas de María el 1.o y de las socias de la J. C. F. del Centro Teresita el de las 10. El arreglo del altar de la Sma. Virgen esta 2.a semana ha correspondido a las socias y celadoras de las Hijas de María, señoritas Juana Contreras, Delfina Vergara, Margarita Reyes y otras.

La misa y los cultos de estos dias han sido aplicados por las siguientes familias: señora Margarita de Zamudio, ánimas del Purgatorio, señor Vespasiano González, señorita Adela García López, Nuestra Señora del Sagrado Corazón, señora Carmela Fuentes de Zañartu, señora Magdalena Ginoves de González. Los de esta semana serán: señora Efigenia Lamas de Alamos, ánimas del Purgatorio, Martes señora Ana Isabel Alamos de Miranda; miércoles, señora Gertrudis Saens de Reyes; jueves N. del Sdo. C.; viernes, señora Isabel Urbeneja de Viale Rigo; sábado, Iltmo. Monseñor Urrejola; domingo, señora Aurelia García de Cousiño.

Se ruega y se invita a los feligreses a los solemnes cultos que para honrar a la Sma. Virgen Inmaculada se realizan en el Sagrario en su honor todos los dias a las 6.30 y 10 A. M.

EL EVANGELIO DE HOY

Jesús propuso una parábola diciendo: el reino de los cielos es semejante a un grano de mostaza que un hombre siembra en su campo. Este grano a la verdad, es la más pequeña de todas las simientes, pero después que ha crecido, es la mayor de todas las legumbres, y se hace un árbol, de tal modo que las aves del cielo vienen a habitar en sus ramas.

También les dijo esta otra parábola: el reino de los cielos es semejante a la levadura que una mujer esconde en tres medidas de harina hasta que todo queda fermentado. Jesús dijo al pueblo todas estas cosas en parábolas, para que se cumpliese lo que dijo el profesta: "Yo abriré mi boca para decir parábolas, y haré salir de mi corazón cosas ocultas desde el principio del mundo".

Reflexiones

En un rincón del mundo, en la Judea, fué sembrado este grano de mostaza, el Evangelio y de él nació la Iglesia Católica; y romano estaba ya invadido por rmoano estaba ya invadido por ella, dejando al paganismo solamente sus templos, como dijo Tertuliano El catolicismo contra viento y marea fue continuamente creciendo hasta que llegó al siglo XVI, en que la divina Providencia le deparó un nuevo mundo mucho más grande que el viejo donde ya no cabia, encomendando la misión de sembrar aquí el granito de mostaza a España y Portugal, a título de recompensa por la gloriosa epopeya de ocho siglos que la patria de los reyes católicos acababa de dar cima con la reconquista de la sin par Granada, orgullo de la heroica España. Esta nación digna de la mejor suerte por su acendrado catolicismo, que tanto están persiguiendo y deshonrando los astutos enemigos de Cristo, pletórica entonces de hombres grandes en todos los órdenes divinamente emprendedores, envió a parte de éstos para la conquista espiritual de este nuevo mundo. Dios los bendijo en tal grado, que pasma y maravilla ver los progresos que aquí hizo desde el principio el Evangelio; y pronto se levantaron de las sombras de muerte Santo Domingo, Puerto Rico, Cuba, Méjico, Guatemala, Honduras, San Salvador, Costa Rica, Panamá, Ecuador, Perú, Chile, Argentina, Paraguay, Uruguay, Bolivia, Colombia, Venezuela... y como si esto fuera poco, tuvo brios más que suficientes para descubrir la Oceania, y conquistar para el catolicismo las Filipinas, las Marianas, las Palaos y las Carolinas, sin olvidarse de extender sus apostólicas correrias por la China, Indochina, Japón y otros reinos, dejando aparte las menos gloriosas conquistas que su hermana Portugal hacia persiguiendo los mismos fines que España. Realmente que es corpulento y grandioso el árbol nacido del granito diminuto de mostaza, al que aludía Jesús en su parábola!

Ante estos acontecimientos no podemos menos de exclamar con el profeta coronado: "esta mudanza es obra del Altísimo, y es admirable a nuestros ojos".

Cultos en la Parroquia de Santo Domingo

Las misas hoy serán a las 7, 8, 10, que es la parroquial, y a las 11 Los demás días, a las 7, 8 y 9.

Continúa solemnemente el Mes de María con dos ejercicios diarios: a las 9 y a las 10. En el segundo se reza el Santo Rosario, los jueves y domingos hay sermón, y todos los días se da la bendición con el Santísimo.

Jubileo circulante

Toca hoy a las iglesia de las PP. Escolapios.

Después de la misa de las nueve se expondrá el Santísimo a la adoración de los fieles.

A las dos tendrá lugar el ejercicio de la Hora Santa.

Coros de niños harán la hora de Guardia junto con los fieles que se han alistado para tan santa obra.

A las 16 horas tendrá el ejercicio final con plática.



CHARQUI MARCA CADENA

El mejor que se hace en el país.

Calidades extras y primeras en lios, molido en paquetitos.

Distribuidores:

FALGERETE, COPELLI y Cía.

SALAS 555 - - CASILLA 2010

CONCEPCION

CASA VOGLIO

CASILLA 543 — CONCEPCION — TELEFONO 642

Sastrería de primer órden

EXISTENCIAS PERMANENTES DE CASIMIRES INGLESES

PRECIOS MODICOS

Banco de Concepción

ABONA POR DEPOSITOS A PLAZO

6 1/2 %

SOCIEDAD "UNION GRAFICA"

El torneo de rayuela de hoy.— Las inscripciones se reciben hasta las 12 horas. — La nómina de los inscritos. — Los premios

En vista de que numerosos gráficos han deseado tomar parte en este torneo, se han postergado hasta las 12 horas de hoy las inscripciones para los equipos que deseen tomar parte.

Se advierte a las parejas participantes que el sorteo se verificará a las 13.30 horas, para dar comienzo a la primera partida a las 14 horas en punto, por lo que se encarece la puntualidad en la hora.

Damos a continuación la nómina de los equipos inscritos hasta ayer:

Enrique Fernández - Isaac Macaya.
Juan Molina - Wenceslao Sagredo.

Vicente Cerda - Augusto Kunh
Aparicio Mora - Nicolás San Martín.
Juan Aqueveque - Arturo Cid.
Hernán Bernales - José Padilla.
Ernesto Fernández - Carlos Menaique.
Eduardo Rojas - Estanislao Vergara.
Pedro Aguilera - Cristóbal Dominguez.
Alfredo Morales - Hernán Ciudad.
René Arias - Pedro Gutiérrez.
Carlos Escobar - Luis Ciudad.
Pedro Mellado - Tomás Henriquez.
Francisco Villouta - Juan Labra.
Luis Vásquez - Pedro Riffo.
Ramón Neira - Luis Canales.
Agustin Jara - José Jara.
Humberto Dominguez - Carlos Gaete.

Como está en conocimiento de la afición, los premios a disputarse son los siguientes:

1.er premio:— 2 artísticas medallas de plata, grabadas.
2.o premio:— 2 medallas de plata, grabadas.
3.er premio:— 2 medallas de alpaca, grabadas.

EL CONSEJO PROVINCIAL DE LA UNION NACIONAL

Cita para hoy a las 14.30 horas a junta general de delegados. — La próxima elección de la mesa directiva. — Invitación a los centros para participar en la procesión de la Sma. Virgen del Carmen. — Detalles

Conforme a lo anunciado anteriormente hoy se llevará a efecto una interesante junta general de delegados que la mesa directiva de este consejo a convocado para solucionar importantes asuntos de gran interés y a la vez para arreglar todo lo relacionado con la próxima elección de los miembros que compondrán la nueva mesa y de la aprobación de los numerosos delegados de los diversos centros de la jurisdicción de este consejo.

Aparte de estos puntos se abordarán otros de otra indole y en los cuales la directiva está empeñada en dejarlos ampliamente solucionados, entre los que figura la celebración del aniversario social a celebrarse en el próximo mes de diciembre y al cual se piensa darle el mayor brillo posible.

Habiendo sido invitados todos los centros a participar en la solemne procesión que en honor de la Santisima Virgen del Carmen se llevará a efecto en la tarde de hoy este consejo recomienda a todos los centros locales su asistencia a este acto que se tributará a tan excelsa patrona y a la cual deben asistir con sus respectivos estandartes, rindiendo de esta manera un público testimonio de fé y de adhesión.

En consecuencia, dados los puntos a dilusidarse en la junta de esta tarde es de esperar que los centros se preocupen del oportuno envio de sus delegados como también de acreditarlos aquellos centros que aún no lo han hecho pues tienen especial trascendencia estos pormenores para la junta provincial de delegados a convocarse dentro de poco.

Turno Médico

BOTICAS

Botica Modelo, O'Higgins, 850
Botica Cóndor, Maipú 362.

MATRONA

Blanca Delgado, Serrano 417.
Juzgado:

EL TERCERO

MEDICO

El de la Asistencia Pública.

Oficina de Vacuna

Desinfectorio Público, Lincoyán frente Parque Ecuador.
Atiende diariamente

NOVIEMBRE 15
DOMINGO
San Eugenio

"LA PATRIA
PRECIO DE LAS SUSCRIPCIONES
Por un año . . $ 70.—
Por seis meses " 36.—
Por tres meses " 18.—

Compre Ud.
La Patria
PRECIO



LA SESION QUE CELEBRARA HOY EL CONSEJO PROVINCIAL DE LA UNION NACIONAL

Interesantes asuntos que se tratarán

Interesantisima promete ser la sesión que hoy ha de celebrar este Consejo Provincial de La Unión Nacional, dada la interesante tabla de trabajos que se ha organizado.

Entre otros números de la tabla, figuran: La preparación del programa del 24.o aniversario de la fundación social. La organización de la Acción Católica. La preparación de la próxima elección de mesa directiva. La solución de algunos puntos difíciles de los centros de su dependencia. Finalmente, la concurrencia a la procesión del Carmen, a la que han sido invitados los centros de esta ciudad, y cuya concurrencia será encabezada por la mesa directiva, a la terminación de la sesión.

A esta sesión se cita especialmente, a los socios, señores Manuel Olea y Juan Hormazábal, del Centro Talcahuano y a los delegados de ese mismo centro.

Como de costumbre, la sesión tendrá lugar a las 15 horas en el local de Lincoyán 627.

CENTRO CONCEPCION DE LA UNION NACIONAL

Hoy a las 11 horas sesionan el directorio y la comisión de sanidad. — Asistencia a la procesión del Carmen. — Revista La Aurora. — Sección deportiva. — Turno semanal

Hoy a las 11 horas debe sesionar el directorio a fin de tratar diversos puntos de gran importancia y que deben quedar resueltos en esta oportunidad, tales como los socios que se acogerán a la amnistía que ha concedido el consejo general y el reglamento interno de las comisiones.

Se encarece la asistencia a todos los señores que componen el directorio.

Comisión de sanidad

CON EL PREMIO MAYOR DE LA LOTERIA SALIO FAVORECIDO EL NUMERO 16443, VENDIDO EN VALPARAISO

Los demás premios mayores y las ciudades en que fueron vendidos

Ayer se efectuó el sorteo ordinario de la Lotería de Beneficencia.

El premio mayor, que correspondió al número 16443, fué vendido en Valparaiso.

También fué vendido en este mismo puerto, el número 2398, que obtuvo el segundo premio, de $ 20.000.

Los premios mayores y las ciudades en que fueron vendidos, son los siguientes:

$ 150.000, el 16443, vendido en Valparaiso;

$ 20.000, el 2393, vendido en Valparaiso;

$ 5.000, el 7990, vendido en Antofagasta;

$ 5.000, el 16273, vendido en Valparaiso;

$ 5.000, el 2566, vendido en Concepción;

$ 5.000, el 14530, vendido en Antofagasta;

Con $ 2.000, los números 20431; 17406, 7021; 10707, 14815, 14593, 7282 y 14847.

Tintorería a Vapor "IMPERIO"

FREIRE 718 - O'HIGGINS 784 - CONCEPCION
TALCAHUANO - Bulnes 197, esq. Plaza

Se tiñen todos los colores de moda - Limpiezas Químicas

LUTOS despachamos en diez horas

Dirigida por su propietario **CARLOS MINOLETTI,** Técnico

Notas comerciales.

LA ACREDITADA CASA VALLS DE ESTA CIUDAD, CAMBIA DE FIRMA

Se ha hecho cargo de ella Royo y Cía. Ltda. de Santiago

En nuestro deseo de informar a los lectores de "LA PATRIA" acerca de todo lo que signifique progreso en nuestra ciudad, debemos consignar hoy una noticia que, sin duda alguna, habrá de ser bien recibida por todos. Nos referimos al cambio de firma experimentado por la conocida casa Valls de esta ciudad que ha sido adquirida por Royo y Cía. Ltda. de Santiago, entidad especializada en la fabricación de calzado de calidad y que ha iniciado ya sus operaciones en Concepción.

Hemos tenido oportunidad de conversar con la persona que estará a cargo de los negocios de la firma Royo y Cía. Ltda. en ésta, señor Xargayó, quien se ha servido proporcionarnos interesantes detalles sobre los futuros proyectos de la casa. En efecto, nos dijo el señor Xargayó, tenemos el propósito de presentar en Concepción simultáneamente con Santiago las últimas creaciones de la moda. De esta manera, nuestra clientela penquista puede tener la seguridad de que, en nuestra casa, encontrará siempre lo mejor y más moderno. Por otra parte, practicamos el sistema de vender directamente al consumidor, ya que somos fabricantes y, de esta manera, no es posible marcar a nuestras mercaderías precios realmente bajos. Esperamos — terminó el señor Xargayó— que el publico penquista responda a los esfuerzos que nos significa nuestra instalación en ésta, hecho del que no dudamos en vista de que su propia conveniencia será la que les hará ser clientes de nuestra casa.

CONTINUAN LOS PREPARATIVOS PARA CELEBRAR EL DIA DE SANTA CECILIA

El gran concierto se efectuará el domingo 22 del presente.— Tomarán parte destacados elementos de nuestra ciudad

Bajo la dirección del distinguido Pbro. señor Daniel Fábrega y de los señores Otto Brien y Ernesto Riquelme y aportado por la cooperación de los más valiosos elementos que existen entre las alumnas del "Conservatorio de Música Concepción" se efectuará el concierto del Dia de Santa Cecilia. Los elementos que actuarán del Conservatorio estarán distribuidos en la siguiente forma:

Solistas:— La señora Maria M. de Montoya, profesora de este establecimiento y la alumna señorita Irmina Paz.

Sopranos: — Las siguientes alumnas, señoritas: Margarita Contreras, Ena Ritomt, Zelfa Pereira, Zila García, Emiliana Bustos, Rosicler Pezoa, Demófila Rodriguez, Hortensia Ureta, Aida Valenzuela y Ester Irribarren.

Contraltos:— Las siguientes alumnas, señoritas Javiera Pereda, Eufemia Carrasco, Clotilde de Galletti, Yolanda Bacigaluppi, inés Field, Graciela Espinoza, Hilda Ferrada, Armanda Bustos, Guillermina Rubio.

Además tomarán parte el orfeón "José A. Clavé" el orfeón "Alemán" y el orfeon de profesores y la gran orquesta, Concepción, bajo la dirección del señor Armando Alvear.

Estamos en visperas de oir la primera vez en Concepción, el apoteósis más grande musical, ya que tomaran parte, tan valiosos elementos, como nuestro primer plantel de educación musical el "Conservatorio Concepción" que es el orgullo de nuestra ciudad, y que en varias ocasiones hemos tenido el agrado de apreciar sus méritos.

A los miembros que pertenecen a esta comisión se les cita a la hora de costumbre para tratar puntos relacionados con el desempeño de sus labores especialmente a aquellos que tienen comisiones.

La procesión del Carmen

Conforme a la invitación recibida se cita a todos los socios para esta tarde a las 16.30 horas en el salón social con el objeto de asistir a la solemne procesión de la Santísima Virgen del Carmen patrona jurada de Chile y a la cual nuestro centro debe rendir un público homenaje por ser también patrona de sus ideales.

Revista "La Aurora"

Se encuentra en la tesoreria para su distribución el último número de este importante órgano de publicidad el que como de costumbre trae un excelente material de lectura y numerosas reseñas de las actividades de los centros congéneres.

Los socios que se crean con derecho a ella pueden solicitarla en las horas de tesoreria.

Sección deportiva

A los componentes del primer equipo y reservas se cita para hoy a las 9 horas en la secretaría.

Para el martes a las 20 horas a junta general extraordinaria para elegir el nuevo directorio. Se recomienda la asistencia.

Las inscripciones de los campeonatos están abiertas y se reciben en la secretaria.

Turno semanal

Estarán de turno durante la presente semana los señores Juan Sagredo y José E. Balboa de turno y sala respectivamente.

PUEDEN REPETIRSE LAS HELADAS CON PERJUICIOS EVIDENTES PARA LAS VIÑAS

El Departamento de Enología y Viticultura nos dice que deseoso de servir lo más posible y en forma practica a los viticultores, previene que pueden repetirse las heladas en las mismas condiciones que la semana pasada, existiendo por consiguiente el peligro de que éstas puedan afectar nuevamente a los viñedos.

Según informaciones que el Departamento de Enologia y Viticultura ha obtenido del Instituto Central Metereológico, el estado del tiempo seria como sigue:

Zona Central.— (Aconcagua a Maule).— y Zona Sur,— Ñuble a Chiloé).

Después de chubascos habrá buen tiempo frio, y posibles heladas en la madrugada del Domingo y Lúnes.

Nos recomienda este Departamento, hacer presente a los viticultores la conveniencia de defenderse contra estos accidentes climatéricos en la forma acostumbrada, es decir, con el empleo de nubes artificiales, provenientes de la combustión incompleta de montones de paja húmeda previamente acumulados en los caminos de las viñas, y rociados con alquitrán de piedra.

La defensa de los viñedos amenazados de heladas deberá iniciarse lo más temprano posible en la noche, tomando en cuenta de contrarrestar el enfriamiento nocturno, y quedando la orden de prender los fuegos estrechamente vinculada a la experiencia local.

La intensidad de los humos deberá ser aumentada con la proximidad de la salida del sol, y permanecerán sobre los viñedos hasta la desaparición de la escarcha sobre las hojas.

Agua Potable de Concepción

Se avisa al público que durante el presente mes está cobrándose en la Caja de la Administración. San Martín N.o 1062, el consumo correspondiente a Septiembre - Octubre con medidor y Noviembre - Diciembre sin medidor. Los pagos en Caja no tienen ningún recargo y se atienden **de 10 a 16 horas.**
Sábados: de 9 a 12 horas.

Se ruega también cancelar en el curso del presente mes los recibos atrasados.

EL ADMINISTRADOR

La Asociación de Viajantes de Chile

Convoca a sus socios a asamblea general extraordinaria para hoy domingo a las 15 horas

Por encargo especial del presidente y directorio general de la Asociación, tenemos que recomendar encarecidamente la asistencia a los socios activos residentes y en tránsito en Concepción, ya que en esta reunión se tratarán, además de los mencionados en el aviso que se publica en la sección respectiva de este diario, de asuntos de gran importancia y trascendencia para la marcha y porvenir de la institución.

Tratándose de una reunión para la cual han venido especialmente delegaciones de todo el país, correspondientes a sus órganos representativos, debemos encarecer de manera especial la concurrencia, ya que se trata de 2.a citación para la cual se precisa una asistencia mínima de 30 socios activos y la mayoría de las personas que componen las delegaciones nombradas por los directorios locales.

Próxima exposición de cuadros

La hará el joven pintor Juan Chávez Fernández

En algunos días más y en un local que anunciaremos oportunamente, se abrirá al público una Exposición de Pintura que se compondrá, más o menos, de unos treinta cuadros, debidos al pincel del pintor penquista Juan Chávez Fernández.

El pintor Chávez Fernández no es del todo desconocido para nuestro público, pues en el Salón de Pintura, celebrado con tanto éxito en esta ciudad, el año 1925, expuso varios cuadros que le merecieron una mención honrosa. En el conjunto que presentará algunos días más, se podrá apreciar con más precisión su capacidad pictórica, ya que el estudio y la constancia lo han hecho avanzar en su especialidad artística, en forma apreciable.

A su debido tiempo nos ocuparemos detenidamente de esta Exposición que por ahora solo anunciamos.

AL COMERCIO

OFRECEMOS
FALDAS PLISADAS DE JERSEY, PRECIOS $ 72.— Y $ 84.— DOCENA. ENAGUAS PLISADAS A $ 30.— y $ 34.— DOCENA.
DESPACHAMOS RAPIDAMENTE Y A LOS PEDIDOS DEBEN ACOMPAÑAR UN VEINTE POR CIENTO DE SU VALOR.
DIRIGIRSE A:
G. LEVENZON
SAN PABLO 1128 — SANTIAGO.

INFORMACIONES COMERCIALES

BOLSA DE SANTIAGO

CIERRE

Bonos

Banco Chile 128.
Caja 7 1|2 60.
Caja 8 1|2 67 1|2.
Hipotecario 7-1 62
Hipotecario 8-1 71 1|2.

Acciones

Tocopilla 36.
Patiño 100.
Cervecerías 86 1|2.
Electricidad Industrial 36 3|4.
Paños Tomé 27.
Viñas 51

Rara Oportunidad

Por una semana rebaja especial en las afamadas

PLUMA FUNTE WATERMAN

Véase vitrinas para las verdaderas rebajas

A. L. Murray & Co.

¡Somos los taitas!

De los precios bajos. Hechuras para grandes desde $ 60. Para chicos desde $ 25. Viraduras perfectas. Zurcidos admirables. — Por limpiar y aplanchar un terno $ 6. Niños mitad de precio

El Palacio de los Niños

— FREIRE 719 —

DESIGNO SU NUEVO DIRECTORIO NACIONAL

La "Central de Colonias y Cooperativas Agrícolas de Chile". — Acuerdos en pro de nuevas instituciones cooperativistas en los terrenos fiscales

Con numerosa asistencia de delegados celebró sesión ordinaria, en la sociedad Artesanos La Unión, la "Central de Colonias y Cooperativas Agrícolas de Chile".

Nuevas delegaciones

Quedaron aceptados los nuevos representantes de las instituciones que se indican: Cooperativa Agrícola Huemul, señores Juan R. Díaz y Arturo Lillo; Cooperativa Agrícola el Cóndor, señores Guillermo Rosas y Américo Verdejo; Colonia Agrícola El Sembrador, señores Manuel Retamales, Alejandro Cea y Rodolfo Araya; Colonia Agrícola Austral, señores Gerardo Acuña, Fernando Rauly y Heriberto Pincheira.

Concurrieron también a esta sesión los señores Pedro Huayquivil, representante de 23 reducciones agrícolas indígenas de Contulmo, don Manuel Castro, de la Cooperativa Agrícola Talcahuano y Matías Arturo Castro, del Sindicato Nacional de Ocupantes de Pellahuen.

Colonia Agrícola de Caletones

Se dió tramitación a una nota del comité de aspirantes a la Colonia Agrícola de Caletones, Rancagua, adhiriendo a la Central de Cooperativas Agrícolas de Chile y solicitando algunos datos.

Elección de directorio

Conforme a los acuerdos de las sesiones anteriores se verificó la elección de mesa directiva definitiva, con el siguiente resultado:

Presidente, señor Víctor Gutiérrez L. (Cooperativa La Santiago).

Vice-presidente, señor Rodolfo Araya (Colonia El Sembrador).

Secretario general, señor Luis A. Fierro.

Tesorero, señor Arturo Lillo (Cooperativa Huemul).

Vocales: señores Heriberto Pincheira (Colonia Austral); Américo Verdejo (Cooperativa El Condor) y señor Gerardo Acuña.

Acuerdos diversos

1.— Declarar que la "Central de Colonias y Cooperativas Agrícolas de Chile", fundada en abril del presente año, seguirá su labor de ayuda y defensa de todas las instituciones cooperativas agrícolas del país, para lo cual las afiliaciones y delegados pueden dirigirse a casilla 67, Santiago.

2.— Promover investigaciones acerca de los terrenos fiscales indebidamente en manos de personas que los detentan mediante simples y renovados arrendamientos, debiendo en justicia ser utilizados para nuevas Colonias y Cooperativas impulsadas por el Estado y los trabajadores.

3.— Celebrar las sesiones, como de costumbre, los días lunes, a las 19 horas, en la Sociedad Artesanos La Unión.

5.— Designar como delegado en la región sureña al señor Pedro Huayquivil.

SOCIEDAD DE S. M. DE ALBAÑILES "FRANCISCO BILBAO

Para hoy, a las 14.30 horas, en su salón social, Ainavillo 979 está citado el directorio a sesión ordinaria.

Se recomienda la asistencia a toda la mesa directiva por haber puntos en tabla de gran importancia. La sesión se llevará a efecto con el número que asista por ser segunda citación.

SINDICATO PROFESIONAL DE PELUQUEROS

El Sindicato Profesional de Peluqueros cita a reunión de directorio para hoy domingo 15. Se ruega la asistencia y puntualidad en la hora.

Esta reunión se llevará a efecto a las 9.30 horas. Hay asuntos de mucha importancia de que tratar.

CENTRO SANTO DOMINGO DE LA UNION NACIONAL

Citase a reunión extraordinaria a todos los directores recientemente elegidos para el 15 de noviembre a las 9 1|2 P. M. para tomar algunos acuerdos que aun faltan y también para asistir a la magna procesión de nuestra Sra. del Cármen Patrona del Ejército Chileno. Rogándoles no dejen asistir, todos los socios de esta institución.

UNION ESTUCADORES Y ALBAÑILES

Cita a los asociados por tener que resolver asuntos de importancia.

Reunión en nuestro local, Maipú 790. 9 horas.

UNION CARPINTEROS Y RAMOS SIMILARES

Cita a sus asociados a reunión general para hoy domingo, por tener que tratar asuntos de bastante importancia. Como ser tratar el proyecto de ley sobre delitos contra la seguridad del Estado, que requiere ser estudiado.

Local, Maipú 790. A las 9 horas. Se ruega la asistencia.

DEPARTAMENTO LA CONSTRUCCION

Invita a la clase obrera para hoy domingo 15 a fin de resolver asuntos que requieren una solución rápida, y también resolver la actitud frente al proyecto que quiere conculcar la libertad del pensamiento.

Se ruega la puntualidad en la hora. En Maipú 790 a las 9 horas.

SE ABRIERON PROPUESTAS POR NEUMATICOS Y CAMARAS PARA EL SERVICIO DE ASEO

Las bases y antecedentes pueden consultarse en la Municipalidad

Como informamos oportunametne, en la última sesión municipal se tomó el acuerdo de abrir propuestas para la adquisición de algunos materiales para el servicio de aseo.

Lo que se solicita es 10 neumáticos reforzados de 6 por 32 y para una presión mínima de 90 libras; 10 neumáticos reforzados de 5 por 30 y para una presión mínima de 80 libras; 15 cámaras de 6 por 32 de válvulas curvas y 15 cámara de 5 por 30 de válvulas rectas, destinado todo este material para los camiones del servicio de aseo.

Las bases y antecedentes se pueden consultar en el Departamento de Aseo de la Municipalidad, Palacio Consistorial, abriéndose las propuestas el 26 del presente, en la Alcaldía, a las 11 horas.

SE HA CONSTITUIDO EN SANTIAGO LA UNION COOPERATIVA DE EMPLEADOS PARTICULARES DE CHILE

Los fines que persigue esta nueva institución. — El directorio de la sociedad

Con fecha reciente se ha constituído en Santiago la "Unión Corporativa de Empleados Particulares de Chile". Los fines de esta institución son los siguientes:

1.o) Constitución de un organismo superior compuesto de todas las corporaciones de empleados, seriamente constituídas existentes a la fecha, las que designarán para ello dos delegados con debidos poderes.

2.o) Esta corporación durará en sus funciones hasta una próxima convención general que deberá efectuarse en el curso del mes de noviembre del presente año.

3.o) Los fines de esta corporación seran: a) Avocarse desde luego la defensa de los intereses de los empleados, en el terreno social y económico; b) Trabajar por la mantención de las conquistas sociales y económicas ya alcanzadas y su mejoramiento; c) Propender a que nada empleado tome su puesto en la corporación que mas le convenga; y d) Preparar la celebración de una convención general de EE. PP., cuya finalidad sea el estudio de la legislación social y adopción, en lo posible, de un sistema único de organización.

4.o) La acción de la Unión Corporativa de los EE. PP. de Chile, estará encuadrada en un reglamento especial que se confeccionará una vez aprobada su existencia por las corporaciones adheridas.

La constitución de esta entidad se ha dado a conocer por medio de una extensa e interesante circular a las demás instituciones de empleados particulares del país.

El directorio de esta nueva entidad es el siguiente: presidente, don Bernabé Erito; vice, el señor Elías Torre Santa; secretarios, los señores Juan B. Naranjo, Alfonso Pérez y Leopoldo Muñoz; tesorero, don Luis Corrial.

Caballos Nuevos de Montura

Necesito comprar diez, urgente.

Ofertas a: **R. F.**

Casilla N.o 1066, —— CONCEPCION

SE HA DADO TERMINO A LA FIESTA "PREMIO AL AHORRO"

El acto de ayer se efectuó en el teatro San Juan de Mata.— Las escuelas que fueron favorecidas en esta oportunidad

Ayer se dió término a las fiestas Premio al Ahorro, en el Teatro de San Juan de Mata, con la tercera repartición de premios "Al Ahorro" auspiciada por la Caja Nacional de Ahorros, correspondiéndole a las escuelas N.os 1, 8, 11, 13, 15, 16, 19, 28 y 5.

Asistieron a este acto, el señor Eduardo Muñoz O. F., sub-contador de la Caja Nacional de Ahorros, directores y profesorado de las escuelas, padres, y público en general.

Después de algunos numeros en que actuaron correctamente elementos de las diversas escuelas, se dió comienzo al reparto de los premios, correspondiéndole al señor Alberto Fuico B., jefe de la Sección Propaganda de la Caja Nacional de Ahorros, hacer uso de la palabra y la entrega de ellos, siendo largamente aplaudido.

Con este acto se dió término a las fiestas del Ahorro en la Escuela.

PIDA Y BEBA

"LANZA"

Azul y amarillo de 1.ra estan preferido como

JABON "FORTUNA"

GRAHAM, ROWE y Cía.

Concepción

CENTRO SAN JOSE DE "LA UNION NACIONAL"

Sesión de directorio.— Novena del mes de María.— Procesión del Carmen.— El turno

Como el 15 es tercer domingo corresponde a este directorio tener su reunion ordinaria despues de haber oido la misa mayor.

Cumpliendo lo ordenado por los estatutos deben todos los socios asistir a la novena del mes de María que se reza a las 6 y 9 de la mañana; con este objeto se han destinado las bancas delanteras pues se ruega a todos tomar su debida colocación.

UNA EXCURSION DE LAS BRIGADAS JOSE TADEO SEPULVEDA Y PRIMARIA

Se efectuó el domingo pasado a Chiguayante

Las brigadas José Tadeo Sepúlveda y Primaria, llevaron a efecto el domingo una excursión a pie al pueblo de Chiguayante. Los excursionistas salieron a las 7.30 horas, llegando a las 9 horas al pueblo señalado.

El comandante de la brigada de Chiguayante, señor René Gárate, recibió a los visitantes en forma entusiasta y los llevó al campo de los Eucaliptus, del señor Cox, y bajo la sombra de los frondosos árboles, hicieron un campamento. Los muchachos se sirvieron el desayuno que llevaban preparado y después se repartieron las comisiones para empezar a confeccionar el almuerzo; este acto fué ejecutado con suma presteza por los mismos scouts, los que se repartieron a servir con gusto lo variados aspectos que tiene la confeccion de un almuerzo.

El día se pasó rápidamente, conociendo el pueblo que tiene hermosas quintas, jugando al basketball y fútbol; en la hora de regreso, 19 horas, llagendo al cuartel a las 21 horas, bastante contentos y felices de haber pasado un día en pleno campo.

El ayudante 3.o, Luis Carvajal con un scout, hicieron el recorrido en 16 minutos, desde la salida de Chiguayante hasta la Av. Pedro de Valdivia, despues de lo cual se dieron un bano y esperaron a los demas scouts.

El presidente de la brigada José Tadeo Sepúlveda, los comandantes de ella y scouts, se hacen un deber de agradecer al comandante de la brigada de Chiguayante, señor René Gárate, por las finas atenciones recibidas de este excelente scout y delegado provincial.

ENCOMIENDAS INTERNACIONALES

Santiago:— Desp. N.o 56, del 4 de noviembre de 1931.

2735—1. A Cordero y Cía. Concepción.

Amsterdam:— Desp. N.o 19, del 23 de septiembre de 1931. Vapor Orestes.

2736—1. Apostadero Naval. Talcahuano.

Liverpool:— Desp. N.o 14, del 13 de octubre de 1931. Vapor Majestic.

2737|38—2. W. Mertens y Cía. Ltda. Valdivia.

Nueva York:— Desp. N.o 38, y 42, del 24 de octubre de 1931. Vapor Santa Clara.

2739—1. M. Gleisner y Cía. Concepción.

2740—1. M. Gleisner y Cía. Concepción.

2741—1. Banco de Chile p. Suc. Adolfo Izzo. Talcahuano.

2742—1. El Sur. Concepción.

2743—1. Grace y Cía. Concepción.

2744|46—3. Sociedad de Biología Alc R. D. Hempel. Concepción.

2747—1. A. Hopp. Concepción.

2748—1. León Miller. Concepción.

2749—1. Las Noticias. Los Angeles.

2750—1. Las Noticias. Los Angeles.

2751—1. Anne Cameron. Chillán

2752—1. Ada K. Bekhart. Victoria.

2753—1. Edgar. M. Blackburn. Quino.

Santiago:— Desp. N.o 57, del 11 de noviembre de 1931.

2754—1. S. D. Noakers. Concepción.

Certificados:— Desp. N.o 84, del 12 de noviembre de 1931

2755—1. Banco Anglo S. A. p. J. M. R. Concepción.

EN EL CEMENTERIO DE CONCEPCION

Movimiento habido en octubre

Durante el mes de octubre pasado ha habido en el Cementerio de Concepción, el siguiente movimiento: cadáveres de hombres sepultados, 78; de mujeres, 116, haciendo un total de 194; de este total, 96 eran adultos y 98 párvulos.

UN BAILE SOCIAL A BENEFICIO DE LOS CESANTES

Organizado por la orquesta "Gladiator"

Hace ya algún tiempo, que el conjunto musical "Gladiator", de esta localidad, deseando ayudar a los obreros cesantes, albergados en la ciudad, tenía la idea de llevar a efecto, un baile social de beneficio; pero esta iniciativa carecía de movilidad, debido a que sus organizadores no habían encontrado un local lo bastante amplio y cómodo, para hacer un baile de tan grandes proporciones como el que se va a efectuar. Hoy, ese escollo escollo ya está remediado, y se cuenta con un magnífico local que reúne las condiciones necesarias para este beneficio.

Este baile se llevará a efecto en una fecha próxima y tendrá todos los caracteres de un gran baile social.

Preciso es advertir que esta gran función social, no tendrá el carácter de baile popular, que generalmente han tenido

La Cía. Estañífera "Cantumarca"

Ya no existe

Por Decreto del Ministerio de Hacienda N.o 6256 de 8 de Octubre del presente año, se ha revocado la autorización de existencia de la Compañía Estañífera "Cantumarca", llamada antes "Excelsior de Potosí".

Esta medida del Supremo Gobierno viene a poner término a numerosos juicios producidos alrededor de la última Administración de la citada Compañía que con esta resolución gubernativa pasa a ser una Sociedad de hecho y deberá proceder a su liquidación.

LA MATINEE DANZANTE DE HOY DE LA ILUSTRACION DE LA MUJER

Promete ser todo un éxito. — Habrá buena orquesta y exquisito buffet

Para hoy prepara esta institución una gran matinée, la cual dado el entusiasmo que ha logrado despertar entre sus numerosos admiradores y público en general ha de resultar superior a todas las anteriores.

El directorio de la Sociedad ha puesto todo lo que está de su parte con el fin de que sea del agrado de todos y es así como se ha contratado la regia orquesta que dirige el maestro Garrido secundado con todo acierto por el popular batería Martín ... ha confeccionado un nuevo programa bailable lo que hará sin duda las delicias de los concurrentes.

El buffet ha sido preparado de tal manera que los asistentes podrán encontrar en él todo lo de su agrado, que junto con las finas atenciones que recibirán de parte de las socias completarán el brillo de esta reunión.

La matinee empezará a las 17 horas para terminar a las 22 30

SOCIEDAD DE ZAPATEROS JUAN MARTINEZ DE ROZAS

Cita para hoy a las 8 horas a todos los socios en general y a las 9 horas a reunión de directorio a las 9.30 a los señores Pobladores a efectuar una conferencia con respecto a varios puntos de gran importancia para dicho propietario.

El tesorero señor Ramón Leiva atiende a todos los asociados desde las 8 horas para el pago de las cuotas.

Se ruega la puntualidad en la hora.

PINTORES UNIDOS DE CONCEPCION

Cita para hoy por tener que resolver asuntos de vital importancia. Se encarece la asistencia al directorio.

La reunión se efectuará en Maipú 790. Hora a las 9.

SOCIEDAD "LAS ARTES MECANICAS"

(VERSION OFICIAL)

Este organismo celebró sesión de directorio el 12 del presente, a las 17 horas, con asistencia del presidente señor Domingo de la C. Vega, vice señor R. Irribarren, tesorero señor G. Araneda, pro señor M. Villarroel y los dos directores, señores P. Flores, T. Reyes, R. Dinamarca y del secretario titular, señor A. Marín.

Se leyó el acta de la sesión anterior siendo aprobada sin moficación alguna.

Cuenta:— El señor M. Villarroel da cuenta de los arreglos que se le hicieron al mausole. presenta la factura del monto. Traslado al tesorero.

El señor presidente, da cuenta de los tramites para la venta de la propiedad de la Población Pdro del Río diciendo que ya se firmó la escritura pública. También da cuenta de la romería al cementerio la cual resultó bastante lucida lo mismo que la manifestación entre los colegas de la Soc. hermana Carpinteros y Ebanistas los cuales es retiraron muy agradecidos de las atenciones de que fueron objeto en nuestro salón social.

Acuerdos:— Se acordó por el resto del año fijar por derecho de pensionado la suma de $ 6 diarios.

Se levantó la sesión a las 19.30 horas.

TELEGRAFO DEL ESTADO

Telegramas sobrantes

Mella José, Rego y Yuseff.

CENTRO EX MILITARES Y NAVALES

Extracto de la junta general extraordinaria celebrada el 8 de los corrientes

Se abrió la sesión a las 14.30 horas, bajo la presidencia de don Marcos Zapata A.; vicepresidente don Avelino Chamorro A., secretario, don Guillermo Acuña R.,, y don Benicio Zapata P., tesorero, don Fidel Alegría; protesorero, don Enrique Saldivia; directores señores Juan Soto, Juan Maureira y Eusebio Cabrera y 20 asambleistas. No asistió el director señor Juan Bta. Muñoz.

ACTA.— Fué leída la anterior, siendo aprobada sin modificación.

CORRESPONDENCIA. — Se dió lectura a la nota enviada al Supremo Gobierno, en la cual nuestra institución se adheria al clamor general de las demás instituciones en favor de los condenados a muerte con motivo de los sucesos de la Armada; recibiéndose la correspondiente contestacion.

CUENTA. — De dos solicitudes de aspirantes a socios de los señores César Ortiz Chávez e Ismael Alegría, presentados por los señores Juan Maureira y Eduardo Cartes, respectivamente.

De los obsequios hechos por el director señor Eusebio Cabreras y socio señor Juan Bta. Morales, por lo cual se dejó especial constancia.

El tesorero da cuenta que se encontraba enfermo el socio señor Ernesto Vargas, pero ya continúa mejor.

El director señor Maureira da cuenta de la visita que le hizo al socio señor Gregorio Barra, quien continúa enfermo.

El secretario señor Acuña da cuenta de la asistencia de nuestra institución a la romería al Cementerio en unión de la Legión Militar y Naval de Chile y Sociedad de Veteranos del 79.

El socio señor Sepúlveda da cuenta acerca de su misión con respecto al mausuleo social, quien explica detenidamente todas las gestiones hechas, para manifestar finalmente que se espera la llegada del director administrativo de la Beneficencia que anda en Santiago para finiquitar este asunto.

ORDEN DEL DIA. — Sobre las notas enviadas y recibidas se dan por aceptadas pasando al archivo.

Sobre las cuentas dadas por el señor tesorero, secretario, señor Acuña, y director señor Maureira, se dan por aprobadas,

Sobre lo manifestado por el señor Sepúlveda, referente al mausoleo social, la asamblea por unanimidad acordó comisionar al señor presidente y demás miembros de la comisión, a fin de que se acerquen al director de la Beneficencia una vez llegado de Santiago.

SOCIOS ACEPTADOS. — Sobre las solicitudes de los señores Ismael 2.o Alegría y César Ortiz Chávez, se dan por aceptadas, en vista de venir con el informe de la comision calificadora.

No habiendo más que tratar, se levantó la sesión a las 15.30 horas.

Papas Nuevas

Papas Corahilas de los canales, y blancas, semilla. Maíz, Avena, Arvejas, Frejoles, Lentejas, Paja y Pasto, Mantequilla del día. Harina flor. Centeno y en rama; y todo producto de molino y paja de avena. Maíz triturado, cocido y crudo, ballico especial para Aves, Sangre seca. Carne seca Huesos molidos. Carbón especial para cocina de Cosmito y Lirquén. Carbon de madera y Leña.

Pida Precios:

GRIEBE Hnos.

Rengo 743 - Teléf. 682



PRODUCTOS CAROZZI

INSUPERABLES

Fideos Especiales y Sémola

En Paquetes perfectamente presentados

Agentes de la Fábrica:

Falgerete, Coppelli y Cía.

Salas 555 —— Casilla 2010

CONCEPCION

LISTA DE CARTAS SOBRANTES DEL 14 DE NOVIEMBRE

HOMBRES

Angulo V. Lois, Beluzan Godoy Samuel (anotado), Bigit Juan, Burgos Guillermino, Contreras Manuel, Cartes Lobos Agustín, Chávez Rómulo, Cisternas Arturo, Díaz Ignacio (encomienda), Díaz J. Ignacio, Escobar P. Leopoldo, Echeverría Amado, González Marcos, Herrera Ramón, Jofré Juan de Dios, Mardónez Juan, Mena Eugenio, Nelson Alfredo, Plaza Z. Carlos, Pinilla B. Juan de Dios, R. A. F. (devuelta), Rivera Florentino, Reyes A. Abelardo, Schmidlin José, Soler Francisco, Sagredo Puente Juan, Squella R. Tancredo, Silva Erasmo, Torres R. Daniel, Teran Luis (telegrama), Teran Luis, Zapata Gabriel (certificado), Adauy Elías, Alarcón Andrés, Alvarez Galindo Luis (anotado), Barra R. Manuel, Boero Fratelli, Bustos Ross Humberto, Bustos Padilla Vicente (multada), Grinchlag Enrique, Garcías Luis, Gibbson Balsento, Jara Muñoz Aristides (anotado), Mirelman S., Merino J. Mercedes (multada), Pastor Ricardo, Pino Nicolás (certificado), Ruiz C. J. Andrés, Rebolledo Ormeño José Miguel, Reyes Salazar Ramón, Seminario Miguel, Stempel Alejandro, Robles Rodríguez José Tomás, Reyes L. Alberto, Rojas Ramírez Luis, Squella H. Tancredo, Saenz V. Alberto, Salinas E. (encomienda), Skenes S. Guillermo, Villalobos Aurelio, Vera N. Leocadio, Valdivia Ernesto, Valenzuela E. Horacio.

MUJERES

Alicia Torres (encomienda), Audolina Venegas de J., Agustina Briones Parra, Alicia eVrgara, A. C. A. (devuelta), Ana B. v. de Carvallo, Blanca Fuenteal ba O., Centola de Henríquez, Carmela Torres, Celia Leyton V., Delia Figueroa S., Elena Raquel Cadiz, E. Alveal H., Ernestina Pérez, Esperanza Espina de Arriagui, Julia Aravena de L., Laura Espinoza, Mercedes Cabrera, Mesilena Arias, María Megias, María Henríquez, María P. Corsi, María Vásquez, María Isabel Paredes, Raquel San Martín, Carmen O. de Villagrán, Clara Luz Aqueveque, Elvira Muñoz v. de R., Edelmira Domínguez, Guillermina P. de Reyes, Isabel Bravo, Inés Morales M., Juana de Dios Belmar S., Javiera Garcés (para C. v. de Castro), Juana Ruminot, Leonila eVra M., Mercedes Cruz R., María Castro, María Araneda, Marta Muñoz S., Mercedes Zamorano, María P. Flores F., Petronila Olivero, Rosa de Rojas, Salomé Araya, Victoria Narvaez S., Verena Senecq.

LOTA

Empresa Constructora de Alcantarillado

y FABRICA de BALDOSAS, TUBOS y TEJAS de cemento de JUAN VILLA L.

Me es grato avisar al distinguido público de Lota que ya ha quedado definitivamente instalada mi sucursal en ese pueblo, en calle Comercio N.o 634, casilla 99, teléfono 35, donde tendré el gusto de atender todo lo relacionado con las construcciones de alcantarillado y venta de artículos sanitarios en general.

JUAN VILLA L.

Concepción — Freire 855 — Casilla 934 — Teléfono 156

DEFUNCION

Ha dejado de existir nuestro querido deudo

Don Juan Watt Graham

rogamos a sus amigos y a los nuestros, quieran acompañarnos en el acto de la sepultación de sus restos que se verificará hoy domingo 14 en el cementerio de Lota.

El cortejo partirá en un tren especial desde la Estación Central de los FF. CC. del E. a las 14.30 horas (2.30 P. M.)

La Familia.

LOS DEPORTES

BUZON DE DEPORTES
Se recibe toda clase de citaciones hasta las 19.30 horas justas.

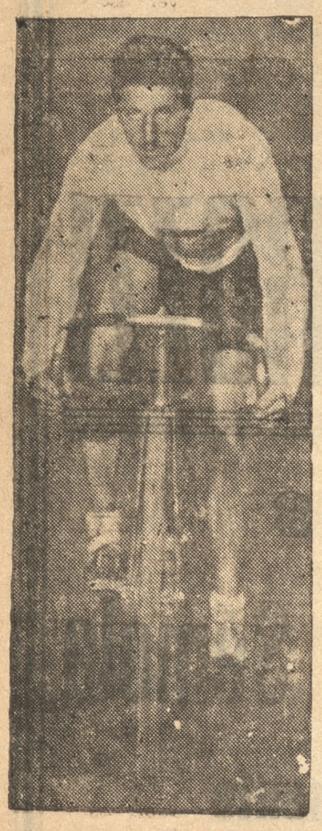

CARLIN del Español que corre esta tarde

A las 14 horas se dará principio al soberbio programa ciclista que ha organizado el Italiano

Setenta y un corredores participarán en las diversas competencias. -- La prueba de fondo la correrán los mejores pedaleros locales y será la hora individual. -- El programa y otros detalles y generalidades de la reunión de esta tarde en el campo de deportes del Español (ex-Club de Regatas)

Hoy a las 14 horas se dará principio a las grandes carreras ciclistas que organiza el Club Atlético Italiano, las cuales serán todo un gran acontecimiento, ya que así lo demuestra el gran número de ciclistas que se han inscritos y el excelente estado porque atraviesan y muy especialmente los competidores que tomarán hmedw hshhh rrera de fondo o sea en la Hora Individual, prueba ésta que llamará grandemente la atención debido a que servirá de eliminatoria para participar en los 100 kilómetros que se correrán el próximo domingo con los ases del pedal santiaguino en el pintoresco velódromo del Español.

El programa confeccionado al efecto es el siguiente:

1.a Carrera. 100 metros infantiles Perdedores. INSCRITOS: del C. Ciclista "Concepción" Armando Cornejo, Manuel Irribarra, Gmo. Sepúlveda, Augusto Pantoja, Napoleón Leiva y Jilberto Castillo; del "Deportivo Español", Hugo Zapata y Humbeerto Miguel y del "Italiano"; José Sandoval, José Sues, Próspero Bavestrello, Renato Vivaldi y Carlos Cádiz. Tres premios.

2.a carrera. 1000 metros infantiles. Ganadores. INSCRITOS: Luciano Barazaluce, por el C. C. "Concepción" y Mario González por el "Deportivo Español. Habrá un premio.

3 a Carrera. 2000 metros Novicios INSCRITOS: por C. C. "Concepción" José Fernández, Francisco 2.o Vilugrón, Juan Pérez y Ernesto Salazar; por el "21 de Mayo" Abel Candia, Fernando Suazo, Carlos H. López y Eduardo Arias; por el "Deportivo Español" Julio Espinoza y por el "Italiano", Estebán Merello, José Messard, Alfredo Pettinelli, Lorenzo Lasagna y Humberto Zappetini. Tres premios.

4.a Carrera. 3000 metros 4.a categoría con 2 llegadas. INSCRITOS por el C. C. "Concepción", Manuel Parra, Armando Martínez, Alejandro Ormeño, Félix Salinas, Manuel Zúñiga, Segundo Mardones, Albino Inzunza, Jorge Placencia, Guillermo Santos y Juan Irribarra; por el "21 de Mayo"; Juan Padilla, René Sierra, Armando Contreras, Rubén Arias, Pedro Flores, Carlos A. López, Tito Salazar y Hugo Alarcón; por el "Deportivo Español" Francisco Pereira y Antonio Martín y por el "Atlético Italiano", Santiago Bancalari, Roberto Riquelme y Víctor Zappettini. Tres premios.

5.a Carrera. 1000 metros contra el tiempo, para 3.a categoría. INSCRITOS: por el C. C. "Concepción", Mateo 2.o Sante, Juan Gmo. Riveros, Artemio Fuentes y Luis Torres; por el "21 de Mayo" Darío Iglesias, Alejandro Flores y Luis del Solar; por el "Deportivo Español" Baldomero Anguera y Alfredo García. En esta prueba habrá dos premios.



ANIBAL DEL SOLAR del "21 de Mayo"

6.a Carrera 6.000 metros, 2.a categoría con tres llegadas. INSCRITOS por el C. C. "Concepción", Luis E. Cerda, Filamir Ruiz y Alfredo Devenin; por el "21 de Mayo", Aníbal del Solar; por el "Deportivo Español", Ernesto Miguel y por el "Italiano", Santiago Camdónico. Habrá 3 premios.

7.a Carrera. 5 000 metros, con 2 llegadas para 1.a categoría. INSCRITOS: por el C. C. "Concepción", Eulogio Martínez; por el "Deportivo Español", Emilio Carlín y Emilio Vega. Habrá un premio.

8.a Carrera. 3 vueltas, final de novicios.

9.a Carrera. 3 vueltas, final de 4.a categoría.

10.a carrera La hora individual, para la, 2.a y 3.a categoría. Con 4 llegadas y décimos de punto por cada pasada. Al corredor que obtuviere una vuelta de ventaja se le anotarán 10 puntos, quedando en igualdad de condiciones por el resto de la carrera. INSCRITOS. Por el C. C. "Concepción", Eulogio Martínez, Luis E. Cerda, Filamir Ruis, Alfredo Devenin, Juan Gmo. Riveros, Luis Torres, Mateo 2.o Sante y Artemio Fuentes; por el "21 de Mayo", Aníbal del Solar, Darío Iglesias, y Alejandro Flores; por el "Deportivo Español", Emilio Carlín, Emilio Vega, Ernesto Miguel y Baldomero Anguera; y por el "Atlético Italiano", Santiago Campodónico, PREMIOS: Al 1.o una hermosa copa de plata, al 2.o un precioso objeto de arte, al 3.o, una medalla de oro y al 4 o otra medalla. Además se ha sabido de fuente semi-oficial que, un entusiasta socio de un club, donará un premio especial en una de las llegadas, lo cual hará que ésta hermosa carrera sea más interesante tanto para los corredores como para el público.

Las comisiones nombradas al efecto son las siguientes.

Comisario general, señor Mario Schiaffino.

Secretario general, señor A. Flores.

Juez de partida, señor Juan Muñoz.

Jueces de llegada, señores, José Martínez, Carlos Peña, Antonio García y José Monsalve.

Cronometradores, señores redactores deportivos de los diarios "LA PATRIA" y "El Sur".

Anunciador, señor Italo Macchiavello.

Comisarios de pista. Por el Ciclista Concepción, los señores Juan Riveros y Luis H. Sandoval y por los demás clubes, los nombrados por la Asociación Ciclista de Concepción.

Boletería: señores Montana y J. Aste.

Puerta: señores Merello y Bello.
Tribunas: señor Giolito y Pérez.

Para este gran torneo de hoy, se cobrarán los siguientes precios:

Tribunas caballeros	$ 2.—
Tribunas señoras, señoritas y niños	$ 1.—
Entrada general	$ 1.—
Entrada general niños ..	$ 0.60

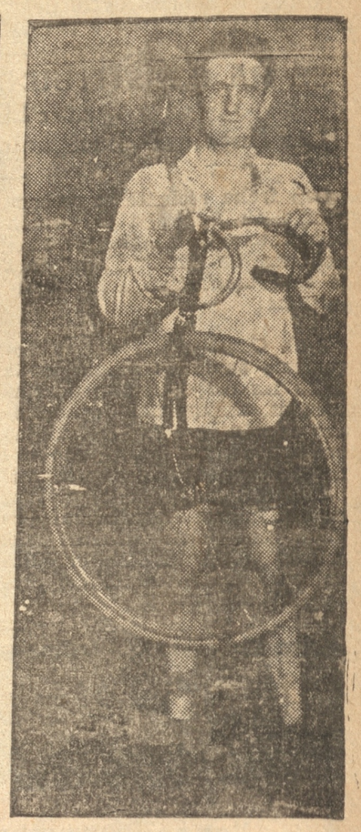

DEVENIN del Concepción que actuará hoy

Cochrane y Español deben brindarnos esta tarde un match de atracción

Breves comentarios. -- El resto de partidos del día y sus respectivos árbitros.-- Otros datos interesantes sobre el día footballístico de hoy

La dirigente ha programado para la tarde de hoy en la cancha 1 de la Avenida Collao un cotejo de la serie alta que estará a cargo de los elencos de honor de los clubes Deportivo Español y Lord Cochrane.

Este match se presenta para la afición de un calificado interés y se opina favorablemente antes de su realización en que será de atracción debido a que, desde hace años, rojos y verdes vienen dirimiendo una superioridad que nunca ha quedado en claro.

Para esta tarde ambos cuadros van a una lucha que debe ser jugada con entusiasmo y ardor y sólo es de recomendar a los parciales de cada team mucho orden y compostura. Es necesario el aliento de los parciales para los matches, pero no hay derecho a hacer degenerar un partido nada más que porque no se saben sujetar los nervios y por un partidarismo exajerado y torpe.

Esperamos del cotejo de esta tarde la mayor corrección y estamos seguros que el partido si es jugado conforme a los antecedentes de cada cuadro, será uno de los mejores matches del calendario que nos tocará presenciar en esta temporada.

Los posibles equipos

Los equipos del match de base serán estos:

Cochrane (verdes):

Astete
Saavedra Grossman
Caro Galleguillos Maturana
Pereira Toro Cifuentes
F. Coddou R. Coddou

O

Rojas Marín
G. Aranda N. Aranda Martínez
Villalta E. Urrizola Villanueva
Lagos Fernández
Acevedo

Español (rojos)

El árbitro

Don Jilberto Echeverría uno de los mejores pitos de casa dirigirá el match, es de esperar que los parciales de los teams sepan comportarse debidamente con este juez.

Programa oficial de partidos para hoy

Este es el calendario oficial de la Asociación Concepción para los matches de hoy:

Cancha N.o 1:

8.30 horas: Vial A.-Lynch, segunda división; árbitro señor V. Isla.

10 horas: Cochrane A.-Español, segunda división; árbitro señor J. Duccasou (Exámen).

13.30 horas: Cochrane-V. de Chile, tercera división; árbitro señor R. Gajardo.

14.30 horas: Vial A.- J. Unido, división intermedia; árbitro señor R. Reyes.

16 horas: Cochrane-Español, primera división; árbitro señor G. Echeverría.

Cancha N.o 2

8.30 horas: Industrial- Vial, sexta división; árbitro señor J. Yáñez.

9.30 horas: Cochrane B-J. Unido, sexta división; árbitro señor J. Puentes.

10.30 horas: Español-Universitario, sexta división; árbitro señor C. Palma.

13.30 horas: Cochrane A- Español, quinta división; árbitro señor A. Pérez V.

14.30 horas: V. de Chile-Cochrane B., cuarta división; árbitro señor J. Aguila.

15.30 horas: Industrial-Galvarino, cuarta división, árbitro señor C. Henríquez.

Cancha N.o 3

8.30 horas: Vial B.-Cochrane A., séptima división; árbitro señor A. Rocha.

9.30 horas: Vial-Lynch, tercera división; árbitro O. Villablanca.

Turnos

En la mañana, canchas N.o 1 y 2, señor J. Garcés; cancha N.o 3, señor Burgos Guerra.

En la tarde, a cargo de los partidos, señor M. Saavedra.

A cargo del control, señores De Vidts y Vidal.

Comisarios: Vial, Italiano, El Sur e Industrial.

Advertencia

Los equipos que jueguen en la tarde, deberán ir provistos de entradas otorgadas por sus clubes, las que deberán llevar el timbre y firma del presidente de la institución. Cada equipo tendrá derecho a 14 entradas y el que no las lleve deberá integrar en tesorería su correspondiente valor. Se ruega tomar debida nota de esta importante advertencia.

Turno de árbitros

Cancha 1 y 2; en la mañana, señor Isla; en la tarde, señor R. Gajardo.

Cancha N.o 3, en la mañana, señor J. Pecchi.

EN EL DIA DE HOY

(Dos Aniversarios)

Hoy cumplen un año más de existencia dos prestigiosas entidades de nuestro deporte; nos referimos a los clubs Lord Cochrane y Penquista de Tiro al Blanco.

La primera entidad, cumple 15 años de una vida llena de sacrificios, realmente trabajada y próspera, en cuyo lapso, sus socios no han desperdiciado ocasión para ir llevando a la entidad de sus afectos por una senda segura de progreso, de corrección y de triunfos; todos ellos laboriosos y por eso mismo más firmes y de más sabor.

Lord Cochrane, se ha colocado, por su organización, como una de las entidades mejores organizadas de Chile, lo que de hecho encierra para el deporte penquista un señalado honor

Por eso, La Patria, no puede permanecer indiferente ante la celebración del 15 aniversario del Lord Cochrane, club que se formó cuando nosotros éramos unos adolecentes y que hemos ido viendo subir, paso a paso, la indiferencia de muchos deportistas que no creyeron nunca, que con la fé inquebrantable y sacrificio de sus socios, llegaría a ser la más prestigiosa entidad deportiva regional.

Hacemos llegar al Cochrane nuestras felicitaciones especiales, y al saludar a la entidad verde, queremos repetir una vez más, el ejemplo que sus socios nos han dado a todos los deportitsas de Concepción. Se nació al calor del entusiasmo de unos pocos, se fué luchando y se fué subiendo al calor de una fé inquebrantable hacia el deporte. Fueron muchos los sacrificios, pero ha sido también grande la satisfacción, al ver que el éxito ha coronado los esfuerzos derramados para darle vida sólida al Lord Cochrane. Es un ejemplo, que deben imitar la mayoría de nuestras entidades deportivas porque así, sólo así, se hace obra por el deporte y se prestigia a este mismo.

También cumple hoy 36 años de vida activa el Club Penquista de Tiro al Blanco, la entidad decana de la región, en este deporte.

Esta institución, cargada de victorias y de una lucha definida e intensa por sus fines que se tuvieron en cuenta al fundarla, ha sido otra de las entidades que ha dado sonados triunfos al deporte de Concepción.

Años de lucha ante la indiferencia tan característica de los más, el Penquista, ha sabido ir haciendo llevadera su existencia gracias al cariño bien señalado de sus socios.

Y llega hoy a un año más de existencia. Hemos dicho que cargado de laureles y de victorias sensacionales. Por eso, hoy, sus asociados antiguos, iran a recordar esos años primeros de lucha y de incertidumbre. Y al volver la vista hacia atrás, podrán tener la satisfacción inmensa de haber cumplido con un deber para con su entidad, para con el deporte y para con esta ciudad donde están todos sus más caros afectos.

La Patria, presenta al Penquista su más caluroso homenaje en el día de hoy y hace votos porque sus socios sigan por la senda trazada para bien del deporte patriótico del Tiro al Blanco.

F. W. U.

Continúa hoy la realización de la segunda etapa del Campeonato Atlético para Novicios

En el Estadio de Puchacay y organizado por la Asoc. Atlética de Concepción. — Lista de participantes, jurados y otros pormenores

En el día de hoy, desde las 8.30 horas se continuará en el Estadio de la Atlética en Puchacay el desarrollo de la Segunda Etapa del Campeonato de Novicios que ha organizado la dirigente local.

Este torneo ha despertado vivo interés entre los aficionados y ello puede verse por el gran número de participantes que se han inscrito. Se preveen buenas luchas y se cree que más de algún muchacho puede señalarse como una esperanza del atletismo de Concepción que ha entrado en un período de franco resurgimiento.

Pasamos a publicar los datos de esta competencia.

Comité directivo

Arbitro general: Juez de partida; José López; Ayudante; Julio Hernández.

Jueces de llegada: Luis Maia, Evaristo Muñoz, Antonio Palma y G. Bianchi; Jueces de tiempo: Jorge Schwerer, Arfredo de Vidts, B. Coccian y Carlos Concha; Jueces de salto y lanzamientos; Luis Maia, Jorge Schwerer y Evaristo Muñoz; Comisarios, de los clubes, Rangers, Asociación Cristiana, Refinería de Penco.

Torneo atlético para novicios
Domingo 15|11 31
PROGRAMA:

Empezando a las 8.30 horas. 1) Series de 200 metros planos: 2) Salto garrocha; 3) 3.000 metros planos; 4) Lanzamiento del martillo; 5) Final de 200 metros planos; 6) Salto alto; 7) 400 metros vallas; 8) 800 metros planos; 9) Lanzamiento del disco; 10) Posta de 4x400 metros.

ASOCIACION CRISTIANA DE JOVENES

200 Metros planos

Faustino Watt, Samuel Torreglosa, Ruben Matus, Carlos Martínez, Santiago Watt, Alfredo Field, Edmundo Puelma, Carlos Varga, Eduardo Espinoza.

Salto largo

Faustino Watt, David Matus, Samuel Torreglosa, Alfredo Field, Carlos Martínez, Santiago Watt, René Villarroel, Humberto Roa.

Lanzamiento del disco

Guillermo Dauvin, Faustino Watt, Pedro Olavarri, Alfredo Field, René Villarroel, Roberto Roa.

Salto con garrocha

Samuel Torreglosa, David Matus, Humberto Roa.

800 metros planos

Carlos Vargas, Rene Villarroel, David Matus, Santiago, Watt, Ruben Matus, Humberto Roa.

8000 metros planos

Rosamel Roa, Guillermo Scott.

Lanzamiento del martillo

Guillermo Dauvin, J. Espinoza, Ruben Matus, Carlos Martínez.

Posta de 4x400 metros

2 equipos.

CENTRO DEPORTIVO REFINERIA DE PENCO

200 metros planos

Luis Serra, Justo Eriz, Eleodoro Carrillo, Mario Trucco, Alejo Valderrama.

800 metros planos

Carlos Salazar, Fernando Núñez, Rolando Legrand, Armando Figueroa.

3.000 metros planos

Luis Flores, Gilberto Valderrama, Carlos Salazar.

400 metros vallas

Alfonso Brocal, Mario Montero

Salto largo

Mario Trucco, Mario Alvarez, Alfonso Brocal.

Lanzamiento del disco

Juan Peña, Abundio Valderrama, Isaías Figueroa Rosauro Montero.

Lanzamiento del martillo

Isaías Figueroa Juan Pena, Sócrates Jeldres.

Salto con garrocha

Alfonso Brocal, Mario Alvarez.

Posta de 4x400 metros

2 equipos.

INSCRIPCION DEL "CONCEPCION RANGERS

200 metros planos

Leonidas Ortiz. Gonzalo Irion do, Manuel Pragnan, Tomás Dun.

800 metros planos

Luis Concha, Francisco Vera, Leonidas Ortiz, José Canales René Pérez.

3.000 metros planos

Quintín Fuentes, Julio Merino, Eduardo Maturana, José Canales, Francisco Vera, Juan Carvallo.

Salto largo

Gonzalo Iriondo, Tomás Dun, Eduardo Valencia.

Lanzamiento del disco

Clemente Osses, Tomás Dun, Eduardo Valencia.

Posta de 4x400 metros

1 equipo.

Para artículos y útiles de
DEPORTES
Pídanse en
Gath & Chaves

Basketball de hoy.

JUEGAN EL MATCH DE BASE ALEMAN Y UNIVERSITARIO B.

El resto de partidos del día

La Dirigente Local de Basketball ha fijado como match de base para hoy, un partido que se presenta de mucho interés para los aficionados a este deporte. En efecto a las 10.45 horas ante el juez señor Tomás Medina deberá jugarse el partido de la Primera División entre Jimnástico Alemán y Universitario B.

El match, como hemos dicho, se presenta de bastante atracción ya que si bien Universitario juega mejor basketball, dada la juventud y rapidez de sus componentes, no se puede negar que por Alemán hay jugadores de mayor peso y experiencia.

El partido debe resultar de emoción y será equiparado. Por lo demás la dirigente ha fijado el siguiente caledario oficial de partidos para hoy:

Cancha del Liceo

9.15 horas:— Alemán - Universitario, cuarta división; juez señor González.

10 horas:— Italiano U., A., segunda división; juez señor González.

10.45 horas: — Universitario B., - Alemán, primera división; juez señor Medina.

Turnos:

Director de partidas, señor Francisco Lombardi.

—Comisarios: Asoc. Cristiana, Español, Universitario y Alemán.

Valor de la entrada: $ 0.60.

Cancha de la Fca. de Uniformes

10 horas:— Fca. Uniformes-Cochrane, segunda división; juez señor Vilches.

10.45 horas:— Español - Fca. de Uniformes, Intermedia; juez señor Ortiz.

Turnos:

Director de partidos, señor Juan Villanueva.

Comisario: Fca. de Uniformes

Valor de la entrada: $ 0.60.

ESPARRAGOS,
Naranjas, Alcachofas, y Chirimoyas.
FRUTERIA CHILENA
— A. PINTO 387 —

¡ALO...! Si, Señorita, con el 568 ZAPATERIA VALLS



. . . . . Si . . . si señorita.

Nuestra fábrica de calzado de Santiago nos comunicó hoy que en breves días más nos enviará un gran y selecto surtido de novedades de última moda y creaciones exclusivas.

¿ . . . ? Si, . . . si señorita. Con el mayor agrado, . . . si . . . si . . . con el mayor agrado avisaremos a Ud. inmediatamente que recibamos el primer surtido . . . Gracias . . . Hasta luego . . . . .

Como Uds. ven en breves días más nuestra casa recibirá de nuestra fábrica el surtido más selecto y novedoso que jamás Zapatería alguna haya tenido y nuestra norma será de vender al consumidor directamente del productor, lo cual quiere decir que Ud. adquirirá un buen calzado a precios sumamente bajos.

Mientras recibimos el surtido que se nos anuncia

LIQUIDAREMOS

todas las existencias actuales

VEA Ud. ALGUNOS PRECIOS:

CALZADO para SEÑORITAS	CALZADO hecho a mano para señoras a		
14.80	19.80	24.80	29.80

CASA VALLS :: BARROS ARANA 578

Teléfono 568 - Casilla 312

LAS PELEAS DE ANOCHE ENTRE AFICIONADOS

Resultados generales

Un público sólo regular, acudió anoche a presenciar la primera rueda del campeonato local de aficionados.

Las peleas fueron de interés relativo pero lograron entusiasmar por su reñidez.

El programa, muy incompleto por fallas de los aficionados inscritos.

Mañana comentaremos. Damos hoy sólo los resultados.

1.a Pelea.— Peso mínimo. Rodríguez del J. Porter, ganó por puntos a Vergara del Suárez.

2.a. Pelea.— Peso mosca. Maurelia de Cochrane ganó por retiro en el primer round a Lavín del J. Porter.

3.a. Pelea.— Peso gallo. Villalobos del Cochrane, ganó por K. O. T. en el primer round a Araya del J. Porter.

4.a. Pelea.— Fuera de campeonato. Vásquez del J. Porter ganó por puntos a Flores del Suárez.

5.a. Pelea.— Peso medio Sepúlveda del Suárez, ganó por retiro en el segundo round a Concha del J. Porter.

No se efectuó el esperado match entre Larraín del Suárez y Torres del J. Porter, por enfermedad del primero.

ACTIVIDADES DEL "ARTURO 2.o JUNGE"

Manifestación al señor Roberto Fritz.— Certámenes de hoy en fusil y revólver y ejercicios de la Liga Comercial

El viernes ppdo. el directorio y socios del "Junge" manifestó con un banquete en uno de los hoteles de la ciudad al señor Roberto Fritz con motivo del alejamiento de su seno.

Asistieron 35 personas de lo más representativo del club.

Ofreció la manifestación el secretario, y contestó el festejado, siguiéndole en el uso de la palabra los señores Gmo. Urriola a nombre de los socios militares, el señor Julio C. Hurtado, vicepresidente del club, y el señor Max. Bobadilla.

Todos abundaron en elogiosos conceptos para este gran deportista y le desearon toda clase de prosperidades.

Este acto fué amenizado por una regia orquesta.

Certamen por el trofeo "National Sporting Club"

De acuerdo con las bases conocidas se llevará a efecto un nuevo certamen extraordinario por este trofeo. El fuego empezará a las 8 horas, y las inscripciones se cerrarán a las 11.

Los premios serán repartidos al término de la competencia.

Habrá 4 hermosas medallas para los primeros lugares.

Certamen de revólver para socios

Se efectuará a 25 metros en blancos de 25 cm. El valor de la serie será de $ 0.60 y se podrá repetir las series que se desee.

Los premios son: 1 medalla en cada sección, pudiendo aumentar su número en relación con los participantes.

Certamen de revólver para no socios

Se llevará a efecto un certamen igual como el domingo pasado, a 25 metros en blancos de 50 cm. Valor de la serie $ 0.60, pudiendo repetirse las series que se desee.

Habrá tres medallas de premios para las mejores series.

Los participantes no deben pertenecer a ninguna otra institución de tiro.

Ejercicios de fusil para tiradores libres

Los socios de la Liga Comercial tendrán blancos especiales a 200 metros para sus ejercicios, y todos los tiradores libres serán atendidos debidamente por los directores de turno.

Turnos:— Los señores Thomas R. Dunn y Arnoldo Castro.

Advertencia.— El fuego empezará a las 8 horas y las inscripciones se cerrarán a las 11 horas. Se ruega a los tiradores libres se sirvan concurrir los más temprano posible para que alcancen a disparar todos antes de las 12 horas.

NAVIGAZIONE GENERALE ITALIANA

"COLOMBO" de Valparaíso 21 de Noviembre
"VIRGILIO" de Talcahuano el 20 de Diciembre
"ORAZIO" de Talcahuano 21 de Enero

Salidas de Buenos Aires:

DUILIO Dic. 2 Enero 22 G. CESARE Enero 4

Agentes: BARDI & Co.
CONCEPCION

LA FEDERACION UNIVERSITARIA VA HOY A ANGOL

Jugará football con el Malleco y basketball con los bomberos reforzados

Por el primer tren, es dirige a Angol una delegación deportiva de la Federación Universitaria de Deportes de nuestra ciudad.

Allá competirán en football con el primer equipo del Malleco F. C. y en basketball con un equipo reforzado de los bomberos.

Estos partidos han despertado gran interés en Angol, donde no se desconoce la potencialidad da los universitarios que hoy los visitaran.

La delegación universitaria

Damos a continuación la nómina de la delegación que irá hoy a Angol.

Presidentes, señores Dr. Liborio Moraga y Custodio Avila; secretario, señor Eufemio Cea; tesorero, señor Anjel Sepúlveda.

Jugadores:

Football:— Parrant, Vásquez, Saavedra Pórter, Vergara, Cea, Avila, Lafontaine, Enriquez, Merino y Echaíz.

Basket-ball:— Muñoz, Mendiburo, Porter, Caffarena, Pedro Alfonos, Rocco y Alfaro.

Reservas generales: Bellolio, Drago, Roustang y Maco

—Les deseamos éxito.

EL TORNEO INFANTIL DE FOOTBALL DEL LICEO FINALIZO AYER

Clasificándose vencedor el equipo del 1.er año C.

Con todo éxito finalizó ayer en la cancha de football con que cuenta el Liceo de Hombres de nuestra ciudad, el primer torneo interno organizado como inauguración oficial de dicha cancha.

En este torneo, participaron doce equipos infantiles, en representación de los primeros años de humanidades y de las preparatorias anexas.

Los matches realizados, y que empezaron a jugarse el miércoles pasado, fueron todos de gran interés, y, algunos de ellos, sobresalientes en cuanto a entusiasmo y jugadas de meritos.

Los honores del triunfo correspondieron al equipo del 1.er año C. formado por los jugadores: Cabrera, Barriga, Rojas, Navarrete, Cárcamo y Leiva.

Segundo se clasificó el equipo 1.er año D, constituído por: Azócar, Ortiz, Cruz, Leiva, Clemente y Muñoz.

Y tercero, "entró" el del 1.er año B, constituído por los pibes: Claramunt, Rabat, Monsalve, Muller, Pincheira y Lopez.

El torneo, como de costumbre en las actividades deportivas liceanas, fué organizado por el señor Evaristo Muñoz Morales, entusiasta profesor de Educación Física del establecimiento.

Carbón de Lirquén

Por carros a precios especiales para revendedores. Ofrec

JUAN FRUGONE, E.

Agente de las Minas de Lirquén

RADIO ESTACION DEPORTIVA "LA PATRIA"

SPEAKER: K. TITO

Buenos días, estimados deportistas. Vamos a ofreceros hoy una audición extraordinaria y contando con vuestra atención damos principio a ella.

"Fume compadre" tango cantado por Mario Coddou y Carlos Gómez. Es algo conocido, pero, como hace tiempo que no se oye, lo hemos incluido dentro de nuestro programa de hoy.

Una noticia interesante: "Ayer iba Polo Luengo, el socio de la empresa Sanhueza, camino hacia la estación llevando un lote de "paquetes". Nos tinca que dentro de poco esta empresa nos anunciará más de alguna pelea, por lo de los 'paquetes'..

Un cronista de los que fueron a Santiago con el Provincial sufrió "por distracción" la pérdida de su cartera. Ayer ese cronista para justificar su distracción nos decía: "En Santiago hasta los Ministros pierden su cartera. ¿Qué no han leído los diarios? ¿Qué no ha visto que a Santiago Wilson le van a quitar la cartera de Bienestar Social? Y no me la iban a robar a mí!.

Leemos en un diario de Santiago este chiste: "Boca Juniors sigue a la "cabeza" del campeonato argentino de profesionales. Eso no tiene gracia, ni nada de particular, por qué, ¿cuándo la "Boca" no ha estado en la "cabeza"?

Hemos interceptado un radio. Trasmite Estación 'Maco González'. Decía: "Pepita, esta tarde te espero en el Estadio. No dejes de llevar a la Chepa, a la Olga y a la Carmencita, etc., etc.

Explicación: Al Maco le ha dado ahora por hacer que numerosas chicas de la ciudad se pongan bajo sus ordenes para entrenarlas en el deporte atlético. Nos decía Maco que tiene varias muchachas colosales, capaces de batir records mundiales .. ¿de qué?..

'Josefina' cantado por el "negro" Lagos del Español. Es una verdadera novedad.

Carlos Gómez, nos decía ayer que nuestra radio tenía una gran cualidad y ella era que hasta los sordos la podían oir.. Inútil decir, que nos sentimos macanudos.

"Cara de Chopazo" es el apodo del bulldog que tiene el presidente de la Departamental, don J. Ducassou. El otro día, se le había perdido. Bueno, ahora lo encontró, y Carlos Gómez lo apodó con'Cara de Chopazo" que le viene por lo del boxeo, del cual su amo, es el patrón..

Seguimos con Gómez. Ayer le "interceptamos" este nuevo chiste". Me ando entrenando, nos dijo. Anoche fuí, corriendo a acostarme a mi casa y hay que ver que me cansé".

Vamos a pedir un "minuto de silencio' a los deportistas. La hora fijada es a las 18.46 minutos de hoy para conmemorar lo del pasado Domingo en la capital; en el Estadio Italiano..

Terminará nuestra audición con la marcha "Alcanzando la luna" tocada por el pibe Martín del Español y cantada por el sargento Echeverría del Rangers.

Por hoy damos por terminada nuestra audición .Señoras y señores, hasta mañana y muchas gracias.

K TITO.

Señora:

No deje de consultar nuestros precios: son los más bajos y la calidad es la mejor.

Vivaldi Hnos.

Almacén con surtido completo

POR MAYOR Y MENOR

Calle Freire esq. Rengo

DE INTERES PARA LOS CLUBES PARTICIPANTES EN LAS PROXIMAS REGATAS

El Club Deportivo Español comunica a los clubes particulares participantes en la próxima competencia de remo inter-clubs que se llevará a efecto el domingo 6 de diciembre, que, en vista del entusiasmo que existe por participar en dicha competencia y siendo numerosos los clubes que inscribirán varios equipos, y con el objeto de que no les sea tan gravoso, ha acordado cobrar de inscripción veinte pesos por el primer equipo y diez pesos por cada uno de los demás equipos; se entiende que los clubes que presenten un solo equipo pagarán veinte pesos. Al mismo tiempo se les ruega apurarse a inscribirse, pues las inscripciones se cerrarán impostergablemente el 20 del actual y las recibe el secretario de la sección boga señor Adolfo Paúl E. (Tienda La Favorita, Maipú 645) y deben ser hechas por escrito con los nombres de las tripulaciones.

CENTRO DEPORTIVO LORD COCHRANE

15 aniversario

Hoy a las 19 horas se celebrará en el local social, con una fiesta íntima, el 15 aniversario de la fundación de la institución. Todos los inscriptos deben estar a esa hora en el local. Reina gran entusiasmo por esta fiesta, que reunirá un buen grupo de lorenses.

Se realizará inmediatamente después del match del primero A, por lo que los inscriptos deben juntarse en la cancha.

EL "LUIS A. ACEVEDO" DE LOTA

"Juvenil Unido" le comunica que espera pronta respuesta a una nota que se le envió hace poco.

EN EL MUNDO DE LA HIPICA

EN LA PRUEBA PRINCIPAL SE CORRE UNA FIJA LA POTRANCA "CINCELADA"

POR "TRONADOR", "REGALITO", "MAPUM", "VALLEJOS" Y "GLACE" SUFRAGAMOS EN LAS CARRERAS RESTANTES

Seis carreras forman la cartilla hípica de esta tarde, teniendo la mayoría de éllas atractivos suficientes para llevar a nuestro hipódromo una concurrencia numerosa.

Primera carrera:

Modestísimo es el lote con que se inicia la tarde hípica, tanto que por este mismo motivo el pronostico no es tan fácil. Quizas si las mejores cartas sean Tron., por sus ultimas performances discretas; Huepil, que se ve mejor en sus correteos; Mimosa, que no ha sido mala; y Nonesuch, que ha sido aliferado. Otros, en calidades de sorpresas, son Flamsteed, Gioconda, Cocinera, y Milonga, que ha trabajado muy bien.

Ganador: Tronador.
Placees: Mimosa y Milonga.
El golpe: Cocinera.

Segunda carrera:

Trupan, Huérfana, Venturero, Regalito, Caperucita, Lucano y el temuquense Morange, a los pesos asignados, son cartas que se merecen y que forman un lotecito que nos dara oportunidad a presenciar una bonita llegada. Trupan conserva su buen estado; Huérfana ha estado corriendo en forma irregular, pero siempre es candidata de prestigios; Venturero es un potrillo que en este tiro las menea y mucho; Regalito carga un peso muy cómodo y que hace tiempo no llevaba, Caperucita está muy limada y su ecurie desea recuperar, al parecer, el tiempo perdido en handicapearla; Lucano no se pone volador a estos kilos; y por último, Morange, que ya está en punto y es bueno para estos rivales.

Ganador: Regalito.
Placées: Caperucita y Lucano.
El golpe: Morange.

Tercera carrera:

Nada menos que trece son los rivales que han conservado sus inscripciones en la tercera carrera, y de los cuales sólo tomaremos en cuenta para nuestros pronósticos a Nevadita, el corral Quiñe-Ordenada y Mapum, dejando en calidad de golpe a Carril. Otra que podría ganar sería Platera, que es superior al lote, pero por sus performances últimas, todas pésimas y casi sin boleteo, hay que descartarla, ya que no tiene derecho.

Entre los demás no hay un pan que rebanar, ya que la mejor, Carita, está muy decaída después del cólico que la tuvo a la muerte, según se nos informa.

Ganador: Mapum.
Placées: Ordenada y Quiñe
El golpe: Carril.

PARA CONSERVAR LA SALUD SE REQUIERE QUE LOS INTESTINOS ESTÉN CORRIENTES

TANLAC produce este resultado



A causa del mal estado del tubo intestinal se producen padecimientos numerosos tales como lengua sarrosa, jaquecas, mal aliento, gases en el estómago, estreñimiento y otros males semejantes. Esto significa que el organismo está dañado por los venenos que se originan de la acumulación de los productos de desecho del alimento y no podrá mejorar su estado sino hasta que todo su organismo quede depurado por completo.

El conocido correctivo estomacal, TANLAC, produce resultados bastante rápidos, a menudo aun después de unas cuantas cucharadas. Produce la eliminación completa de todos los productos de desecho del organismo, lo cual frecuentemente da por resultado un alivio inmediato. Facilita la digestión adecuada y tonifica todo el aparato digestivo. Todos y cada uno de los bocados de alimento nutritivo que se toman, se convierten en sangre abundante y sana, vigorizando así todo el organismo. Cesarán las jaquecas, los barrillos, las náuseas después de las comidas y la debilidad general, y se sentirá Ud. como una persona distinta.

Siga Ud. el consejo de todos los chilenos cuyas cartas publican todos los diarios, en que relatan los beneficios que han obtenido de TANLAC, y haga Ud. hoy mismo una prueba de TANLAC — porque le hará bien.

A base de: Extractos fluidos de quina, genciana, cascara sagrada, berberis, pareira brava, quinde silvestre, aromatizantes y colorantes, azucar, glicerina, alcohol, agua M. fs.

Cuarta carrera

Modestos rivales harán acto de presencia en la cuarta carrera, sobre 1.400 metros, Zozobra, Piquero, Vallejos, Galeno, son los más calificados por la distancia, quedando en segundo término y como sorpresas, Luna de Miel y el temuquense Ruizdael. Hablan de Pichela, pero creemos que la hija de Pibe se parará mucho. Como Piquero no parece estar en su mejor forma, estimamos muy difícil que puedan batir a Vallejos que se ve bien.

Ganador: Vallejos.
Placées: Galeno y Piquero.
El golpe: Ruizdael.

Quinta carrera:

Los 900 metros de la quinta carerra deben ser disputados por Naides, que está bueno y es rival de agallas; San Nicolás, después de su cuarto lugar precediendo a Zozobra, Piquero y otros; Inspector, cuya performance del domingo no nos dejó contento; Glacé, que por su disparada del domingo hay que tomarlo en cuenta ahora; Valencianeta, que si desea apro vecharse de la modestia del lote, los gana; Batum, que ha recuperado parte de sus formas y viene de ganar; y para terminar, Pilipocha, potranca que hace tiempo anda acomodándose en el handicap y que ahora ya puede empezar.

Ganador: Glacé.
Placées: Batum y San Nicolás.
El golpe: Pilipocha.

Sexta carrera:

Malcoya, Skellerup, Agenda, Cincelada, El Grecco, Nemrod, On Rue y Te Pito deben disputarse la prueba final. Dejamos clara constancia que si Old Fox desea ganar, lo puede hacer fácilmente, ya que distancia, peso y rivales le convienen. A simple vista se destaca Cincelada, por su performance del domingo último. Es cierto que lleva algunos kilos más, pero la calidad de los rivales y la distancia más corta esta vez, le benefician. La creemos algo así como fija. Los puestos secundarios darán lugar a una reñida competencia entre los demas nombrados, y pueden ser ocupados por cualquiera.

Ganador: Cincelada.
Placées: Skellerup y Agenda.
El golpe: Rucachoro.

NUESTRA OPINION

PRIMERA CARRERA

FLAMSTEED 58. — Ya se encuetnra entre los de su cagoria.

TRONADOR 58 — Es la carta más destacada por sus últimas actuaciones.

GIOCONDA 55. — Tanta bulla que han metido con ésta, y hasta el momento, bueyes negros.

HUEPIL 54. — se ha visto que mejora el hijo de Calvito.

NEULLY 53. — Cada vez son peores las performances de este pupilo de Muñoz.

CURIAN 53. — Se nos informa que está puesto y es peligroso.

MIMOSA 52. — Malas sus últimas carreras, pero los rivales son peores.

MILONGA 52. — Reaparece después de larga ausencia, y en gran condición. El lunes trabajó como para estatar.

NONESUCH 52. — Nos está tincando este golpecito, a pesar de la distancia desfavorable.

COCINERA 50. — Es bien modestita la hija de Kodack.

QUITRAL 46. — Un perro de la peor especie es este temuquense.

DON ALFRE 45. — No le va en zaga al anterior este propio hermano de Gran Poder.

SEGUNDA CARRERA

TRUPAN 59. — Está muy bueno, por lo que, a pesar de los kilos, puede imponerse.

HUERFANA 53. — Está corriendo muy irregularmente la alazana.

COLICO 53. — En un mes más quizas podremos hablar con este hijo de Talaris.

VENTURERO 52. — Este potrillo hizo arrancar a muchos rivales.

REGALITO 52. — El canario carga un peso cómodo y va en condiciones de hacer pelea.

MORENGE 50 .— Se nos ha dicho que ya está en condiciones de lucirse. Anda a las parejas con Buen Aire, con lo que se puede deducir su chance.

VAJILLA 50. — Nada sabemos de los verdaderos puntos que calza.

CAPERUCITA 50. — La hija de Coli está voladora, y con intenciones, es rival crudísima.

LUCANO 49. — Va suelto el negro, mejor dicho plomo, de Ramírez. Guarda!

TERCERA CARRERA

PINCH 58. — Pasamos a toda carrera con este santiaguino.

BALILA 54. — Le falta muchísimo a esta chiquilla de don Marcos.

MANSILLA 54. — Desconocemos las condiciones de esta santiaguina.

PLATERA 53 — Sus últimas performances son sencillamente indecentes.

NEVADITA 53. — La tordilla fué boleteada en su última presentación y no hizo nada.

Cuando menos se piense va a salir con una barbaridad.

CARRIL 52. — Otro con el que hay que andar con sumo cuidado.

QUIÑE 52. — Uno de los rivales mas tiesos, ya que va con peso muy cómodo.

ORDENADA 51. — Nuevamente hara dura pelea la potranca de Boncerio.

BIRLA 51. — En la última serie tendria chance problemática. Aquí, nones.

CARITA 51. — La enfermedad la dejó para la historia.

TARZAN 50. — Nos gusta más en 1.200 metros este temuquense.

PINTO 49. Luego le tocará su turno, ya que se ve más puesto.

MAPUM 49. — Lleva dos al hilo y sigue con la cara tan hinchada. Puede anotarse el tercer poroto.

CUARTA CARRERA

MANZANA DE ORO 58. — Su campaña en estas pistas es pésima.

LUNA DE MIEL 48. — Creemos que es demasiado el atrevimiento. Como golpe.

ZOZOBRA 58. — Esta obligada a hacer una performance discreta.

PIQUERO 58. — El domingo "iba" y fracasó rotundamente. No pasa por su mejor momento.

PICHELA 56. — Estimamos que la distancia le queda larga.

VALLEJOS 55. — Lo vemos recontrabien colocado, por lo que venderá cara su derrota.

GALENO 55. — La distancia le queda al pelo, y con un poco de suerte se anota el triunfo.

PANGAL 53. — Como golpe y gordo, está bien, el pupilo del pelao.

RUIZDAEL 48. — Aquí el peligro amarillo de la prueba. Este temuquense va en un tiro que le acomoda.

ZARATOGA 45. — Esta calamidad debería estar jubilado, o en el carretón de la basura.

QUINTA CARRERA

COQUETA 59. — Para trescientos metros está bien.

NAIDES 53. — Uno de los rivales destacados del lote.

SAN NICOLAS 55. — Su cuarto lugar es sujestivo. Guarda!

INSPECTOR 54. — Fracasó el domingo, y sin atenuantes. Está bueno.

GLACE 54. — La arrancada del domingo indica que vuelve por sus fueros. Peligrosísimo.

VALENCIANETA 54. — Esta yeguita tiene miedo loco a sus admiradores. Ganará cuando menos se piense y con dividendo gordo.

BATUM 54. — El semi-blanco del gordo Ramírez tiene marcada chance.

POLVO DE ORO 52. — Una calamidad con cuatro patas.

PILIPOCHA 51. — Ya empezará a hacer pelea la hija de Priorato, por lo que es peligrosa.

NENQUIENHUE 51. — Reaparece el pupilo de Jara. Pasamos.

SEXTA CARRERA

MAICOYA 58. — Su carrera del domingo es falsa. A la pelea tiene un saco de opción.

SKELLERUP 58. — Rival de méritos para la favorita.

AGENDA 57. — Veremos los puntos que calza en esta distancia.

OMER EMETH 54. — Un santiaguino, compañero de Bachus Rex, que debuta en estas pistas.

CINCELADA 54 — Se corre una fija, después de su performance del domingo último.

OLD FOX 54. — Este santiaguino de campanilas debería estafar aquí, en caso de estas puesto.

RUCACHORO 53. — No sabemos su verdadero estado. Reaparece de un descanso.

EL GRECCO 52. — Es maniático y se emperra para correr.

NEMROD 50. — La distancia le coviene mucho al pupilo de Parra.

ON RUE 49. — Si el negro-sabio Román, no lo larga ahora, no sabemos que espera. Debe pelear el hueso.

TE PITO 48. — El hijo de Rains tiene cierta chance, pero no mucha. Los rivales son muy buenos pero el tiro le conviene.

PRONOSTICOS DE LA PRENSA

LA PATRIA

1. — Mimosa y Milonga.
2. — Regalito, Caperucita y Lucano.
3. — Mapum ,Ordenada y Quiñe.
4. — Vallejos, Galeno y Piquero.
5. — Glacé, Batum y San Nicolás.
6. — Cincelada, Skellerup y Agenda.

EL LATIGO

1. — Tronador, Mimosa y Huepil.
2. — Caperucita, Regalito y Venturero.
3. — Mapum, Ordenada y Quiñe
4. — Galeno, Vallejos y Luna de Miel.
5. — Glacé, Batum y Naides.
6. — Cincelada, Skellerup y Te Pito.

LA META

1. — Huepil, Tronador y Milonga.
2. — Huérfana, Trupán y Regalito.
3. — C. Ordenada, Mapum y Nevadita.
4. — Vallejos, Galeno y Luna de Miel.
5. — Glacé, Batum e Inspector.
6. — Cincelada, Malcoya y Agenda.

MONTAS PROBABLES

Primera carrera. — 900 metros
FLAMSTEED 58, R. Silva.
TRONADOR 58, N. N
GIOCONDA 55, N. N
HUEPIL 54, S. Parra.
NEULLY 53, J. León.
CURIAN 53, O. Jara.
MIMOSA 52, E. Caceres.
MILONGA 52, C. Rebolledo.
NONESUCH 52, P. Morales.
COCINERA 50, E. Gallardo.
QUITRAL 46, N. N.
DON ALFRE 45, A. Pérez.

Segunda carrera. — 900 metros
TRUPAN 59, L. Azócar.
HUERFANA 58, N. N.
COLICO 53, J. Quiroga.
VENTURERO 52, E. Cáceres.
REGALITO 52, O. Jara.
MORANGE 50, O. González.
VAJILLA 50, C. Rebolledo.
CAPERUCITA 50, S. Parra.
LUCANO 49, N. N.

Tercera carrera. — 900 metros
PINCH 58, P. Morales.
BALILA 54, N. N.
MANCILLA 54, J. León.
PLATERA 53, L. A. Ulloa.
NEVADITA 53, N. N.
CARRIL, J. Parra.
QUIÑE 52, E. Parra.
ORDENADA 51, E. Cáceres.
BIRLA 51, J. Quiroga.
CARITA 51, O. Jara.
TARZAN 50, N. N.
PINTO 49, S. Parra.
MAPUM 49, V. Rodríguez.

Cuarta carrera. —1.400 metros
MANZANA DE ORO 58, S. Parra.
LUNA DE MIEL 48, E. Cáceres.
ZOZOBRA 58, L. A. Ulloa.
PIQUERO 58, L. A. Saavedra.
PICHELA 56, N. N.
VALLEJOS 55, C. Rebolledo.
GALENO 55, E. Gallardo.
PANGAL 53, M. Salinas.
RUIZDAEL 48, N. N.
ZARATOGA 45, N. N.

Quinta carrera. — 900 metros
COQUETA 59, N. N.
NAIDES 53, M. Vera.
SAN NICOLAS 55, P. Morales.
INSPECTOR 54, R. Olguin.
GLACE 54, M. Martínez.
VALENCIANETA 54, J. León.
BATUM 54, L. Torrealba.
POLVO DE ORO 52, J. Quiroga.
PILIPOCHA 51, A. Orellana.
NEHUENTUE 51, O. Jara.

Sexta carrera. — 1.400 metros
MAICOYA 58, V. Rodríguez.
SKELLERUP 58, N. N.
AGENDA 57, L. A. Saavedra.
OMER EMETH 54, A. Madariaga.
CINCELADA 54, R. A. Ulloa.
OLD FOX 54, M. Vera.
RUCACHORO 53, O. Jara.
EL GRECCO 52, L. Torrealba.
NEMROD 50, S. Parra.
ON RUE 49, P. Morales.
TE PITO 48, A. Orellana.

Espléndida Ocasión

Se les presenta a las personas que deseen hacer seguras inversiones, adquiriendo cualquiera de las siguientes propiedades, que ofrezco en venta:

Magnífica y extensa casa con frente a dos calles en Avenida Pedro de Valdivia

$ 100.000

Casa de renta a una cuadra de la plaza reconoce deuda al Banco Hipotecario $ 30.000.

$ 130.000

CARLOS DAHM I.

Corredor de Comercio

O'HIGGINS 581.— CASILLA 1110

SEGUROS

contra

INCENDIO

Williamson, Balfour y Cía. S.A.

Agentes Generales autorizados para extender Pólizas, pagar siniestros, etc.

PROGRAMA DE "LA PATRIA"

DOMINGO 15 DE NOVIEMBRE DE 1931

PRIMERA CARRERA: A las 2.30 P. M. — 900 Metros — Premio FLIRT — (5.a serie). — Handicap. — Incluso Hacks — Inscripción $ 1 2 — Premios $ 600 al 1.o, 120 al 2.o y 60 al 3.o

J. Rioseco	J. Rioseco	1	Flamsteed	58	6	Duty	Prosa	Azul y blanco list. g. id.
C. Pizarro	C. Pizarro	2	Tronador	58	E	Londers	Desc.	Solferino g. blanca
L. A. González	L. A. González	3	Gioconda II	55	4	Kodak	Gioconda	Blanco cruzado verde g verde
J. Hernández	J. Medina	4	Huepil	54	E	Calvito	Irma	Amarillo y lacre en cír g lacre
E. Muñoz	J. Celpa	5	Nenny	53	5	Tacite	Gibaulee	Azul marino g neg borla amari
M. Jara	M. Jara	6	Curian	53	5	Plesiosauro	Pulman	Gris perla cuadros negros g lac
P. Boncerio	A. Blanco	7	Mimosa	52	E	Faneo	Desc.	Oro m y g negra
M. Suazo	D. Puentes	8	Milonga	52	6	Julio César	Desc.	Blanc y celes en rueda g blanca
L.Fernández	G. Rodríguez	9	Nonesuch	52	E	Baratieri	Nobody	Ros cruz g negro m blan g ng
F. Cerda	C. Apolonio	10	Cocinera	50	3	Kodak	Toinett	Ros tirantes mor m ros g mda
U. Bravo	A. Arias	11	Quitral	46	5	Be Quick	Desc	Rojo y negro listado g id
U. Madariaga	U. Madariaga	12	Don Alfre	45	6	Hassard	Jota	Lacre y blan en cuad m lacr g b

SEGUNDA CARRERA: A las 3.05 — 900 Metros. — Premio FLIRT — (4.a serie) — Handicap — Incluso Hacks Inscripción $ 18 — Premios: $ 900 al 1.o, 180 al 2.o y 90 al 3.o

L. A. Parada	H. Sepúlveda	1	Trupan	59	E	Calvito	Tronera	Lacre m negra g lacr y negro
M. Vivallos	M. Díaz	2	Huerfana	58	E	Cila	Desc.	Blanco lunares y g lacre
P. Boncerio	Cipres	3	Coli-co	53	3	Panquilemu	Talaris	Acero
L. Yáñez	L. Yáñez	4	Venturero	52	3	Champignol	Mucana	Blanco estrellas negras g id
M. Jara	M. Jara	5	Regalito	52	5	Desc.	Desc.	Gris uerla cuad negros g lacre
J. Rioseco	J. Rioseco	6	Morange	50	E	Novelli	Simplicie	Azul y blanco list g id
M. Suazo	M. Suazo	7	Vajilla	50	3	Sandunguero	Volusia	Negra m negra anil blan g neg
M. A. Lara	V. Varela	8	Caperucita	50	4	Coly	Desc	Ros y vrd listd m verde g rosad
F. Ortiz	Z. Correa	9	Lucano	49	6	Marte	Viva	

TERCERA CARRERA: A las 3.40 P. M. — 900 Metros — Premio FLIRT — (3.a Serie) — Handicap — Incluso Hacks — Inscripción $ 18 — Premios: $ 900 al 1.o, 180 al 2.o y 90 al 3.o

E. Román	E. Romás	1	Pinch	58	3	Ficticio	Agata	Azul mar anillos blanc m y g a
E. Pérez	M. Band	2	Balila	54	4	Titanic	Desc.	Azul m azul blan y lac list g lac
C. Cornejo	R. Cárdenas	3	Mansilla	54	4	Tullibardine	Ma Belle	Rosado m blanco g id
C. Cornejo	A. Herman	4	Platera	53	3	Ranquelino	Platónica	Escarlata cruzado blanco g oro
J. Hernández	O. Vargas	5	Nevadita	53	5	Verdi	Desc.	Verde g roja
J. Walker	H. Henríquez	6	Carril	52	E	Titanic	Desc.	Solf luna blanc g azul electrico
O. Torres	Primavera	7	Quiñe	52	5	Titanic	Desc.	Rosado m y g negra
P. Boncerio	G. Ahrens	8	Ordenada II	51	3	Retiro	Olive Branch	Amarillo m c g verde
P. Boncerio	Primavera	9	Birla	51	6	Lechuguino	Remadora	Rosado m y g negra
M. Jara	M. Jara	0	Carita	51	E	Verdi	Desc	Gris perla cuad negros g lacre
M. Martínez	T. Soto	11	Tarzan	50	6	Zeppelin	Desc.	Amrllo lun b m amar y b l g id
S. Parra	G. Venegas	12	Pinto	49	6	Julio César	Desc.	Blanco m y g negra
E. Muñoz	Tucapel	13	Mapum	49	3	El Diecisiet	Cultura	Azul marino yoro en rueda g o

CUARTA CARRERA: A las 4.15 P. M. — 1.400 Metros — Premio FIO — (3.a serie, — Handicap. — Inscripción $ 24 — Premios $ 1.200 al 1.o, 240 al 2.o y 120 al 3.o.

M. A. Lara	V. Varela	1	Manzana de Oro	58	E	Ugolin	Verg'd'or	Rosado yverde list m ver g ros
M. A. Lara	Santa Ana	2	Luna de Miel	48	4	Eton	Franqueza	Blanco y neg en rued m m g b
C. Cornejo	A. Herman	3	Zozobra	58	3	Siskin	Zoncera	Escarlata cruz blanco g oro
E. Delgado	E. Delgado	4	Piquero	58	5	Maiuelo	Xilopie	Verde m g lacre
M. Vivallos	M. Vivallos	5	Pichela	56	3	Pibe	La Malibran	Azul marino gblanca
L. Azócar	A. Abasolo	6	Vallejos	55	E	Calvito	Cherry Blosson	Blanco cruz lacre g verde
F. Cerda	E. Spoerri	7	Galeno	55	E	Abismo	Desc.	Lacre cruz blanca g neg
E. Olivares	E. Olivares	8	Pangal	53	E	Pibe	Lengua	Blanco m verde g morada
J. Rioseco	Stud Glacé	9	Ruizdael	48	E	Tacite	Reverie	Amarillo cruzado rogo g lacre
C. Pizarro	C. Pizarro	10	Zaratoga	45	E	Mustafá	Wansbeck	Solferino g blanca

QUINTA CARRERA: A las 4.50 P. M. — 900 Metros — Premio FLIRT — (2.a serie) — Handicap — Incluso Hacks — Inscripción $ 18 — Premios: $ 900 al 1.o, 180 al 2.o y 90 al 3.o

M. Vivallos	M. Vivallos	1	Coqueta	59	6	San Lunes	Desc.	Azul mairno g blanca
L Bahamondes	L. Luco C.	2	Naides	58	E	Campanaso	Novalesca	Azul eléctrico
E. Román	E. Román	3	San Nicolás	55	3	Kodak	Zaida	Azul m azul b y lacr list g lacre
R. Amaro	J. Celpa	4	Inspector	54	6	Campanazo	Isly	Azul marino negra boris amar
M. Martínez	M. Sáes	5	Glacé	54	E	Celso	Vaselina	Negro lunares blan m y g lacre
J. Castro	Las Heras	6	Valencianeta	54	5	Bishop	Lady Blanca	Blanco y lacre en cuad g id
F. Ortiz	Z. Correa	7	Batum	54	E	Eclair II	Bravata	Azul mar anill blancos g azul
P. Boncerio	Primavera	8	Polvo de Oro	52	3	Almodovar	Gutapercha	Rosado m l g negar
E. Pérez	Cenit	9	Pilipocha	51	E	Priorato	Antilla	Azul g lacre
M. Jara	M. Jara	10	Nenhuentúe	51	E	Pencahue	Walpurgis	Gris perla cuadros neg g lacre

SEXTA CARRERA: A las 5.25 P. M. — 1.400 Metros — Premio FIO — (2.a serie) — Handicap — Inscripción $ 24 — Premios: $ 1.200 al 1.o, 240 al 2.o y 120 al 3.o

E. Muñoz	Tucapel	1	Maicoya	58	E	Titanic	Cultura	Azul marino y oro en rued g o
U. Bravo	A. Arias	2	Skellerup	58	6	Be Quick	Bombé	Rojo y negro listadog id
M. Suazo	M. Suazo	3	Ajenda	57	3	Maiuelo	Aceituna	Negro m neg anill blanc g neg
A. Valdivia	A. Valdivia	4	Omer Emeth	54	E	Bishop	La Grippe	Rojo g negra
C. Cornejo	Cruz del Sur.	5	Cincelada	54	3	Royal Alarm	Cathedrale	Azul y oro viejo en círculos g m
L Bahamondes	La Libertad	6	Old Fox	54	4	Tin	Royalty	Rosa seca g verde
P. Boncerio	Primavera	7	Rucachoro	53	E	Panguilemu	Minina	Rosado m y g negra
J. Castro	Pulovo	8	El Grecco	52	E	Olascoaga	Esteta	Blanco anillos y g cereza
S. Parra	V. Varela	9	Nemrod	50	E	Brazil II	Japónica	Rosado y verde list m ver g ros
E. Román	E. Román	10	On Rue	49	E	Ródano	Only	Azul m azul bl y lac list g lacre
U. Madariaga	R. Schzman	11	Te Pito	48	5	Rains	La Capitana	Oro cruz azul lorena g oro



Desea conservar la salud

Tome Ud:

Bitter de los Monjes

UNIVERSIDAD DE CONCEPCION — BIBLIOTECA CENTRAL

LA PATRIA EN TALCAHUANO

Oficina de Informaciones Pasaje Trumbull - Teléfono 115

14.30 GRANDIOSA MATINEE CUADRUPLE
—La graciosa y triunfal opereta en CASTELLANO con cantos y bailes
GENTE ALEGRE"
por ROBERTO REY - ROSITA MORENO y R PEREDA
—"HUELLAS DIGITALES" 4.a eps. — Sima Fatal Tormenta de Terror
—Estreno cow-boy AGENCIA MATRIMONIAL por BEN CORBET
—Variedades cómicas y noticiarias - Precios de costumbre

Esmeralda El éxito más grande del cine un himno al amor maternal, el film de la emoción y el sentimiento supremos. — No hay corazón que se resista ante las intensas escenas de esta maravillosa producción UNIVERSAL
"LO ETERNO"
Además: Noticiarios y variedades sonoras

Creación suprema de
JOHN BOLES - GENEVIEVE TOBIN - LOIS WILSON
BETTE DAVIS
Platéas $ 3.30 - Balcon $ 1.50 - Galería 0.80

T. DANTE - HOY TRES SOBRESALIENTES FUNCIONES DE GRAN INTERES Y EMOTIVIDAD
Soberbia Matinée triple de colosal atracción, a las 14.30 desarrollada en medio de enorme animación. 1.a Parte, el gran estreno
El Cow-boy Peso Pluma
Cinta de aventuras espeluznantes desarrolladas en el lejano Oriente. Creación de BUZY BARTON
2.a Parte — El triunfal éxito sonoro hablado y cantado
"El Salto Mortal"
El circo con sus tragedias y aglegrías por HELEN TWELVETREES
3.a Parte — Cómicas - Dibujos Animados y Cómicas caninas.
APTAS — PLATEA 2.20 — NIÑOS 1.10 — GALERIA NIÑOS 0.60

SELECTA 18.45 — Dos regias reuniones sociales de moda - Dos — NOCHE 21.45
Una súper visión deslumbrante fastuosa y millonaria. Un drama de pasión amor y sacrificio y emoción
INSPIRACION Creación máxima de la fascinadora actriz **Greta Garbo**
La película que nos muestra el maravilloso encanto de la artista realzada por sus suntuosidades de atavío. Secundan a la gran actriz los grandes actores LEWIS STONE y ROBERT MONTGOMERY No Apta — Platea numerada 3.30 — Balcón 1.60 — En venta desde las 10 horas.

MAÑANA
Regio DIA FEMENINO. Ultimas exhibiciones de la gran súper producción
Moby-Dick
La tragedia de dos hermanos que se enamoraron de una misma mujer. Creación estupenda del gran actor
JOHN BARRIMORE

EL CUERPO DE BOMBEROS ESTA DE DUELO: HA MUERTO SU FUNDADOR, DON DANIEL SUNICO

Hondo pesar ha causado su fallecimiento en este puerto. — Se reune extraordinariamente la 1.a Cía. — Otras informaciones

Aunque cuando se sabía el estado de enfermedad en que se encontraba el señor Daniel Súnico, no se esperaba el funesto desenlace que lamenta todo Talcahuano y en particular la 1.a Cía. de Bomberos del cual fuera fundador y el único sobreviviente de los fundadores del cuerpo de bomberos de este puerto.

El señor Súnico formó parte hace 47 años del primer directorio de la Cía. de bomberos que damos a continuación:

Director, Daniel Fuentes; capitán, Eduardo Cornou; secretario, Daniel Súnico, teniente 1.o, Víctor Cornou; teniente 2.o, Carlos Jullien; teniente 3.o, Juan Martínez Ramos; teniente 4.o, José Gajardo; ayudante, señor José Irigoyen.

Se reune la 1.a Cía.

Ante esta irreparable pérdida para el cuerpo de bomberos, ayer a las 13 horas se reunió extraordinariamente la 1.a Cía. tomándose los siguientes acuerdos:

a) Izar la bandera a media asta.

b) Concurrir a los funerales rindiendose los honores de reglamento.

c) Depositar una corona a nombre de la Cía.

d) Guardar luto por un mes.

e) Trasladar la urna mortuoria al cuartel general, donde serán velados los restos.

f) Nombrar un miehmbro que haga uso de la palabra para despedir los restos en el Cementerio.

g) Enviar una nota de pésame a la familia del extinto.

h) Levantar la sesión en señal de duelo.

Mañana a las 11 horas se reune el directorio general

Tratándose del fallecimiento del único sobreviviente y fundador del cuerpo de bomberos el directorio se reunirá hoy a las 11 horas para acordar los funerales y los honores que se le tributarán en homenaje a su personalidad y a los servicios prestados a la causa bomberil.

En la mañana de hoy serán trasladados los restos desde su casa particular al cuartel general, donde serán velados hasta el lunes a las 13.30, hora que se efectuarán sus funerales.

Anoche se comenzaron a recibir numerosas condolencias de pueblos vecinos que supieron el fatal desenlace.

Telegramas

Hemos tenido conocimiento que a estos funerales asistirán delegaciones de la región.

Las distintas compañías izaron a media asta sus banderas.

A nombre del directorio general hablará uno de sus miembros en el Cementerio.

Así mismo las diversas Cías. depositarán coronas de flores en su tumba.

FUNDACION DE UN NUEVO CENTRO DE LA ASOCIACION DE LA JUVENTUD CATOLICA FEMENINA

Se efectuó en el fundo "San Miguel", propiedad de la señora Celia H. de Hurel

En celebración del onomástico de la distinguida dama señora Celia H. de Hurel, las señoritas católicas pertenecientes al fundo de su porpiedad y alrededores invitaron a los miembros de la Junta Diocesana y a una delegación del Centro Santa Teresita de Talcahuano, para que fueran a fundar en esta un centro de la A. J. C. F., institución que desarrolla una hermosa obra de apostolado social a través de todo el país.

Con este motivo en la tarde del miercoles 11 del presente, arribaban al fundo las delegadas de la Junta Diocesana de Concepción, señoritas Alicia Vásquez y Avelina Romero, presidenta y secretaria, respectivamente, y las socias del Centro Santa Teresita, señoritas Claudina Bengochea, Amelia Pizarro, Elena Grostaers, Elisa Muñoz y Nena Bengoechea, a quienes acompañaba el Pbro. señor Ortega, parroco de todos los Santos, a cuya parroquia pertenece el fundo.

Reunidas en la casa de dicho fundo se procedió a la fundación del nuevo centro.

Abrió esta primera sesión en nombre de Dios el Rvdo. Padre capellán del fundo, a continuación habló la presidenta diocesana, señorita Alicia Vásquez, dando a conocer a las nuevas socias, los ideales de la Asociacion, las obligaciones de sus miembros y los trabajos que desarrollan, hizo especial mención de las obras predilectas de la institución: el catecismo y la Acción Social Católica.

En seguida se procedió a elegir el directorio que tendrá a su cargo la dirección del centro, quedando establecido en la siguiente forma:

Director eclesiástico, Rvdo Padre Santiago.

Presidenta honoraria, señora Celia H. de Hurel.

Presidenta efectiva, señorita Carmela Arce T.

Secretaria, señorita Miguelina Lizama.

Tesorera, señorita Cristina Arce T.

Directoras, señoritas Emma Viereen y Graciela Torres.

El Pbro. señor Ortega dió fin a la reunión, relicitando al directorio y socias, exhortándolas a trabajar con entusiasmo en el vasto campo de apostolado que les señala la institución a la que iba a pertenecer desde ese momento.

Terminada la reunión se dirigieron a la capilla del fundo, rezándose el mes de María. En este acto dirigió la palabra el Pbro. señor Ramón Ortega. El coro estuvo a cargo de las socias de la Juventud Católica visitantes.

Dieron realce a esta hermosa fiesta la presencia de distinguidas damas de Concepción y este puerto.

Damos a continuación la lista de las socias fundadoras: señoritas Carmela Arce Tirapeguy, Miguelina Lizama, Cristina Arce Tirapeguy, Ema Viereck, Graciela Torres, Victoria Jara, Laura Jara, Lucía Flores, Aurora Sandoval, Hilda Flores Aurora des Millán, Raquel Matamala e Irma Tores.

DEFUNCION

Habiendo dejado de existir nuestra querida e inolvidable esposa

YOLANDA C. GARRIDO
(Q. E. P. D.)

Rogamos a las que fueron sus relaciones y a nuestros amigos se dignen asistir a sus funerales que se efectuarán hoy a las 17 P. M.

El cortejo saldrá de su casa habitación calle Benavente 268 al cementerio N.o 2.

Lo que comprometerá la eterna gratitud de su esposo

Carlos Garrido y Familia

Talcahuano, noviembre 15 de 1931.

IN MEMORIAM

Siendo mañana lunes el aniversario del fallecimiento de mi querido esposo

ERNESTO ALARCON A.

(Q. E. P. D.)

Rogamos a los que fueron sus amigos y los nuestros se sirvan asistir a una misa de honras que se oficiará por el descanso de su alma en la Parroquia San José, a las 8 A. M.

Lo que comprometerá la eterna gratitud de su esposa,

Olivia Rodríguez v. de Alarcón

Talcahuano, noviembre 15 de 1931

ACTIVIDADES DEL CENTRO DE PROPAGANDA CONSERVADOR

Carta del presidente del partido don Rafael L. Gumuciio al presidente del centro

En ediciones anteriores hemos dado a conocer por medio de estas columnas la formación e instalación del Centro de Propaganda de la Juventud Conservadora. Cuenta este centro, con un moderno local instalado en Buin esq. A. Pinto (en altos); con toda clase de comodidades para los socios.

El número de éstos hasta la fecha es bastante halagador, dado su reciente creación. En sus filas se encuentra un pléyade de jóvenes que con su entusiasmo han contribuído en forma eficaz, para propiciar el mejor desarrollo de la institución y que debido a la cooperación prestada por los viejos soldados del Partido Conservador y muy especial por su directorio, no han trepidado hechar sobre sus hombros la responsabilidad de la creación y marcha de dicho centro.

Ha llegado a nuestro conocimiento, que ya se está preparando el programa para la inauguración oficial del Centro, que revestirá, sin duda, grandes caracteres, pues será prestigiado con la asistencia de conocidos miembros del Partido Conservador de Chile.

El directorio provisorio que por el momento se encuentra al frente de este centro, no ha escatimado sacrificios a fin de dar cuanto antes la organización definitiva por la que se ha de regir, y espera citar para el próximo mes a asamblea general para elegir el directorio definitivo.

Damos a continuación una conceptuosa nota enviada por el presidente del Partido Conservador de Chile don Rafael Luis Gumucio al Centro Conservador de Talcahuano.

"Santiago, noviembre 4 de 1931.

Señor presidente del Centro de Propaganda Conservador de Talcahuano.

Distinguido correligionario:

En respuesta a la atenta comunicación de Ud. del 30 de octubre ppdo., debo manifestarle la sincera complacencia con que ve el infrascrito la organización del Centro Conservador de Talcahuano, tanto mas cuanto se ha formado en un ambiente difícil, donde es preciso realizar una vasta y positiva obra de propaganda a favor de nuestros ideales. El entusiasmo de la juventud conservadora de ese puerto ha quedado de manifiesto en la última lucha eleccionaria, donde se ha obtenido para el candidato que propició el Partido un inesperado triunfo.

Difícil y dura es la tarea que se propone la noble juventud de ese puerto; pero esa circunstancia precisamente contribuye a aumentar la satisfacción de todos y cada uno de los jóvenes, cuya gran fe en el ideal y reconocido entusiasmo en la lucha tomarán cada día mayores bríos, hasta obtener para nuestro partido en ese puerto, especialmente en las masas populares, la representación que le corresponde como colectividad de orden y sincero trabajo por el bienestar social.

Saluda a Ud. muy atentamente, —Rafael L. Gumucio.— Presidente".

Oficina "La Patria"

Pasaje Maritano, ex-Trumbull - Oficina N.o 8
Teléfono 115 - Cassilla 363

BOTICAS DE TURNO

Botica "El Aguila", Colón 300.
Botica "El Carmen", Colón 1680.

JUZGADO DE TALCAHUANO

1.o. — San Vcente, lunes, miércoles y viernes, a las 15 horas.
2.o. — Aníbal Pinto 384, lunes, miércoles y viernes, a las 11 horas.
3.o. — Bilbao 14: martes, jueves y sábado, a las 17 horas.
4.o. — Las Salinas, martes, viernes y sábado, a las 14 horas.

DEFUNCION

Habiendo dejado de existir nuestro idolatrado deudo

Daniel Súnico Villagrán

(Q. E. P. D.)

Rogamos a nuestras relaciones se sirvan acompañarnos a sus funerales que se efectuarán mañana lunes a las 17.30 horas.

El cortejo saldrá del Cuartel General de Bombas.

Acto con que comprometerán la eterna gratitud de

La Familia

VIDA SOCIAL

Enfermo.—

Después de una delicada operación a que fué sometida, continúa mejor en el Pensionado del Hospital la señora Selva Saavedra de Balladares.

Operación.—

En este mismo establecimiento ha sido operado el señor Pedro Giampoli por los doctores señores Santiago Retamal y Luis de la Cerda Sch.

Bautizo.—

En la Parroquia de San José se llevó a efecto anoche el bautizo de Juanito Salgado Gallardo, hijito del señor R. Salgado y de la señora María Gallardo de Salgado. Fueron padrinos el señor Juan Núñez y la señorita Carolina Núñez.

Nacimientos.—

Ha venido al mundo una niñita de la señora María de Beagoechea y del señor Luis Bengoechea Correa.

—Ha nacido una hijita de la señora María S. de Moreno y del señor Romualdo Moreno Besoain.

Viajeros.—

A Río Claro se ha dirigido el señor Juan Stagno.

Manifestación—

Anoche se llevó a efecto una comida íntima, con que el personal de Williamson Balfour y Co. S. A. despedida al señor Cópernico Luna T.

A la hora de los postres ofreció la manifestación el señor Oscar Palacios C., quien al referirse a la labor desarrollada por el señor Luna, supo apreciar las dotes que le adornan, a continuación el señor Ernesto Campos M., recitó hermosas poesías. Cerró la manifestación el señor Antonio Martínez Olivares.

Retreta.—

Programa que ejecutará la banda Sargento Aldea en la Plaza Arturo Prat, de 10.45 a 12 horas:

Viva España — Marcha.
Mery — Vals.
Flores de amor — Schimmy.
Un rodeo en Reñaca — Tonada.
Caminito — Tango.
Las campanitas de Marujita— Schotti.
Carampangue en carpa — Marcha final.

A. J. C. F. Centro Santa Teresita

Cítase a una importante reunión general para mañana lunes a las 17 horas, se encarese la asistencia por haber que resolver asuntos de mucha importancia, entre ellos el arreglo del altar y los cantos para el mes de María.

EL MES DE MARIA

Con una concurrencia de fieles que desborda las naves de nuestro templo se viene celebrando el mes de María.

Las flores que depositan los fieles y los cánticos que se llevan al cielo nos hacen sentirnos más buenos.

En todos los corazones bulle la alegría y el entusiasmo por cantar un himno inmenso las alabanzas a María, que reina sobre la tierra con triple majestad.

NOTAS DE INTERES

La Agrupación Demócrata celebrará el martes próximo una asamblea para estudiar la actitud que asumirán los delegados en la Convención del 20 de este mes, preocupándose además del proyecto que trata de la seguridad interior del Estado.

El grupo de excursionistas Los Siete, efectuará hoy un gran paseo en celebración de su 6.o aniversario.

El Pedro Sienna cita para hoy a las 10 horas.

La Sociedad de Artesanos cita al directorio, para hoy a las 9.30 horas.

La Sociedad Sargento Aldea celebra hoy a las 10.40 horas reunión de directorio.

Sociedad Conductores de Vehículos a reunión general hoy a las 10 horas.

La Sociedad Hijas del Trabajo ha trasladado su local a Sargento Aldea N.o 93.

El Cuerpo de Boy Scouts ha acordado una concentración para el domingo 22 del presente en la chacra San Eugenio.

El Club Deportivo Los Buenos Amigos, cita para el lunes a las 15 horas, con el fin de llevar a efecto unas grandes carreras pedestres.

La sexta Cía. de Bomberos celebrará en breve una competencia interna. Han ingresado a esta Cía. los señores José Ibacache y Víctor Castillo.

La 3.a, 5.a y 6.a Compañías de Bomberos están citadas para el miércoles 18 a las 21 horas.

La 2.a y 4.a Compañías de Bomberos, de orden superior, suspenden el ejercicio de hoy

Expresión de gracias

Damos nuestros más sinceros agradecimientos a las personas que se dignaron asistir a los funerales de nuestra querida madre, Sra.

LUCILA OPAZO V. DE VALDEBENITO

(Q. E. P. D.)

Acto que ha comprometido la gratitud de

Juan Esteban Valdebenito y Familia

DENTISTA
ELISA ALISTER DE VARGAS
Atiende martes, jueves y sábado. De 10 a 12 y de 14 hasta las 19 horas.
COLON 784 (altos)

Si Ud. desea saber lo que pasa aquí, en Chi— — en todo el mundo, lea "LA PATRIA"

AVISOS ECONOMICOS

HABIENDOSE EXTRAVIADO Libreta de Ahorros N.o 45313, queda nula por haber avisado. Francisco Henríquez Lagos.

GUIA PROFESIONAL

HUMBERTO FAUNDEZ RIVERA
Sargento Aldea 196 - Teléfono 119
Abogado

FERNANDO BELLO BAMBACH
EMILIO GRANT BENAVENTI
ABOGADOS
Búlnes 126 — Casilla 54 — Teléfono 273.

Dr. Abel Mendoza
Especialmente enfermedades del aparato digestivo. Consultas de 3 a 5. Aníbal Pinto 348.

CONSULTORIO MEDICO - QUIRURGICO
SARGENTO ALDEA 198

Dr. N. BERMAN
Médico - Cirujano
Consultas de 2 a 4

Dra. LUISA BERMAN
Enfermedades de niños
Consultas de 4 a 6

Medicina general, Cirugía, Enfermedades de señoras y niños. Venéreas.— Puericultura.

FUNDADO EL 18 DE NOVIEMBRE DE 1923
CASILLA 14 C.
Teléfonos: Administración 1209 y Redacción 23

LA PATRIA

Precio de venta en todo el país
VEINTE CENTAVOS

AÑO VII — CONCEPCION (CHILE), DOMINGO 15 DE NOVIEMBRE DE 1931 — 18 PAGINAS — Núm. 3012

La Mueblería "La Economía"

Avisa a su distinguida clientela y al público en general, que con esta fecha ha abierto una sucursal de ataudes y urnas, con precios muchos más bajos que cualquier otra parte.

También a las sociedades y deudos de la ley 4054 tienen el veinte por ciento de descuentos, todos los Ataudes y Urnas son de primera clase.

COLON 813 FRENTE A LA CALLE DEL CUARTEL DE BOMBEROS

INFORMACIONES MARITIMAS

Compañía Marítima Roland

"Allipen", en viaje de Iquique a Corral 19 de noviembre.

"Canelos", en viaje de Corral a Arica 19|20 de noviembre.

"Atacama", de puertos del Brasil a Valparaíso en la primera quincena de diciembre.

"Erlange", de Hamburgo 14 de diciembre.

"Goslar" de Hamburgo 20 de enero.

Williamson Balfour y Cía.

"Cautín", para Guayaquil 16 de noviembre.

"Orcoma", de Europa 21|22 de noviembre.

"Bio Bio", para puertos del norte de Chile, Perú, Guayaquil 30 de diciembre

Grace y Cía. (Chile) S. A.

"Santa María" a N. York 25 de noviembre.

"Santa Bárbara", a N. York 9 de diciembre.

"Santa Clara", a N. York 23 de diciembre.

"Nosa Queen", a N. Orleans 25 de noviembre.

"Apolo" al norte 18 de noviembre.

Jacobsen y Cía.

"Alejandro", a Magallanes 30 de noviembre.

"Ammon", de Hamburgo 20 de noviembre.

"Ksrnak", de Hamburgo 21 de diciembre.

"Planet", de Hamburgo 12 de enero.

"Fresia", al norte el 16 de noviembre.

Coles y Cía.

DON DANIEL SUNICO

Ha caído para siempre don Daniel Súnico V., deja tras de sí una vida llena de virtudes ciudadanas.

En los mejores años de su vida fué siempre el primero en estar donde el deber patriótico se lo imponía, así fué como concurrió al llamado de la juventud de este puerto allá por las postrimerías del año 1883, formando parte de esos hombres que iban a formar un cuerpo de bomberos.

Su actividad y entusiasmo en toda obra de bien lo llevó a ocupar la secretaría de la primera compañía que se fundó el 15 de mayo de 1884, en la cual formaban parte los hijos más prestigiosos de Talcahuano y junto a Juan Martínez Ramos y a Eduardo Cornou levantaban un cuerpo de bomberos que es hoy orgullo de este pueblo y de Chile.

El señor Súnico forma parte también del periodismo, siendo por largos años corresponsal del colega "El Sur" de Concepción, cargo que sirvió con honradez intachable, esgrimiendo su pluma vigorosa para atacar cuanto fuera incorrecto y defendiendo siempre los ideales de paz y orden del que fuera siempre un celoso guardián.

No hacía mucho el 16 de marzo último asistía a la celebración del 47 aniversario de la fundación de su Cía. y sus recuerdos bullían en su mente y se sentía mozo ante la alegría de la fiesta.

Los dolores de la jornada habían dejado honda huella en su existencia y su cabeza blanca se inclinaba como acercándose a la tierra que él amara con entrañable afecto.

Ante sus despojos nos inclinamos y así mismo lo hace todo el pueblo, pues merecen estos homenajes aquellos hombres que fueron buenos y que dieron cuanto de grande y de bueno tenía su corazón.

TALCAHUANO DEPORTIVO

EL LANCE DE HOY EN EL ESTADIO DE LA U. D. COMERCIAL, ENTRE EL CAMPEON PROVINCIAL A. FERNANDEZ VIAL DE CONCEPCION Y EL FORMIDABLE CONJUNTO DEL BELLA VISTA CALDEREROS UNIDOS DE ESTE PUERTO

Se jugará a las 16.30 horas. — Constitución de los cuadros en lucha. — Los preliminares. — Arbitros y guarda líneas. — Comisiones designadas por los locales.— Vías de comunicación al Estadio

Nos encontramos sólo a horas ante el gran entre-ciudades que sostendrán el campeón de nuestra provincia en cuadro de primera división Fernández Vial, de Concepción y el formidable conjunto que ha logrado constituir últimamente el Bella Vista Caldereros Unido de este puerto.

No podemos menos que decir que el lance a que referimos tendrá los caracteres de sensacional dada la formación y entrenamientos a que se han sometido los cuadros a enfrentarse por los entrenadores de las escuadras que con fines de obtener la victoria que los mantenga como campeones sin mancha los viales y como posible los Bella Vista Calderenos [illegible] el [illegible] mun de su capacidad. No se crea que este partido será, en lucha un campeonato ni nada parecido, pues sólo motivará la reunión deportiva de esta arde a base de estos clubs. el acercamiento que debe existir entre los que somos deportistas y es así como los dirigentes de los aurinegros y club porteño, una vez más se estrechan hoy en gran camaradería como grandes hermanos de la causa de nuestro más popular de los deportes.

Desde luego los aficionados tendrán hoy día un lugar de distracción que después de los sucesos de Septiembre, no se conseguía y que hoy todo normalizado, el club penquista y porteño ofrecen en esta ocasión un buen lance.

Los cuadros a enfrentarse, salvo modificaciones, se harán representar así:

FERNANDEZ VIAL aurinegros
Pantalón negro:

Pino
Ormeño [illegible]
Cifuentes Sanhueza Toloza
Carrasco Horacio Ortiz
Suazo Navarro
[illegible]
Varas Avendaño
González Lira Tolrá Roa
E. Tolrá Elgueta F. Tolrá
Romero Carrasco
Robertson

Bella Vista Caldereres. Unidos, Naranja, pantalón blanco

Como reservas Provoste, Cartes, Cacitúa y Vergara por los viales, Ilabaca, Sánchez, R. González y N. Rivera por los Bella Vista Caldereros Unidos.

Como se ve a primera vista la constitución de los cuadros es de lo mejor destacándose las figuras de los consagrados Pino, Ormeño, Toloza, Horacio, el capitán del equipo y Carrasco de los viales; Robertson, Elgueta, que capitanea a los porteños, J., F. y E. Tolrá, de los del puerto, todo lo cual nos hace ahorrar un mayor comentario pues por sí sólo este match se recomienda.

De los preliminares tenemos en primer lugar el de juveniles entre San Vicente y Bella Vista Caldereros Unidos, equipos que domostrarán a la afición su gran capacidad ante el balompie lo que será un punto mas para la reunión de esta tarde. Este match empezará a las 14 horas

En segunda hora se jugará un match que será de interés por la calidad de jugadores que actuarán pues todos han figurado en la serie de honor de la dirigente local.

Este partido que también estará a cargo del San Vicente primero reforzado y Bella Vista Caldereros Unidos, segundo equipo, hará honor al básico considerando que los cuadros son nada menos que de primera división.

El partido en referencia se jugará a las 15 horas.

El programa que el Club porteño ha elaborado esta demás recomendarlo, sólo basta ver la gente que actuará en cada equipo para darse cuenta que la ocasión deportiva que se nos ofrece es de lo mejor.

Los árbitros y guarda líneas han sido designados de común acuerdo entre los clubes participantes de la reunión deportiva de hoy, siendo estos los siguientes:

Primer partido: árbitro señor Bustos con guarda líneas señores J. Torres y C. Cartes.

Segundo partido: árbitro señor A. Sanders con guarda líneas señores Galaz y T. Soto.

Tercer partido de fondo: árbitro señor J. Echeverría, guarda líneas señores Sánchez de Concepción y Medel de Talcahuano.

Los del club porteño han designado su comisión y es la que ya publicamos en la edición de ayer, siendo además detallada en la citación que el club hace en la sección correspondiente de este diario.

Como vía sde comunicación al Estadio los aficionados tendrán en la tarde góndolas y carros a toda hora.

Como se había anunicado el valor de la entrada dada la situación se ha fijado en ochenta centavos general, libre para el sexo femenino y con una entrada para dos niños.

De las entradas a favor sólo tendrán derecho los del directorio de la Liga y Asociación de Arbitros, que están legalmente reconocidos.

HOY DOMINGO 14 A LAS 10 HORAS SE REUNIRA EL SAN VICENTE F. C., EXTRAORDINARIAMENTE

Hoy domingo deberá celebrar sesión extraordinaria esta institución a fin de resolver puntos de gran importancia relacionados con los últimos acontecimientos de la dirigente local de fútbol.

También tiene en tabla otros asuntos de gran interés interno, entre los cuales figura el arreglo del cerco de su cancha, los baños, etc., reinando entre sus asociados mucho entusiasmo por asistir a la gran asamblea de que nos ocupamos, por lo tanto no es de dudar que todos los socios se den cita mañana en el salón de costumbre, Escuela 52 a la hora que menciona el epígrafe.

PALESTINO BASKETBALL CLUB

Cita para hoy a las 13 horas por tener que actuar con el invicto Colo Colo a los siguientes jugadores: Francisco Alvez, Pablo Lama, Juan Lama, Carlos Saieh, Emilio Game, y Jorge Saieh.

El partido se llevará a efecto en la cancha Fábrica de Uniformes de Concepción.

Se ruega a los jugadores ir provistos de sus útiles de juego.

DEPORTIVO BELLA VISTA CALDEREROS UNIDOS

Para hoy a las 13 horas, citase en el salón, premunidos de sus útiles de juego a los siguientes equipos:

Juvenil: J. Rivera, D. Unibazo, M. Pérez, F. Fernández, C. Sufray, A. Bustos, D. Gutiérrez, M. Rivera, M. Ortiz, F. Galaz, J. Orellan y J. Torres.

Segundo equipo: R. Rojas, Medel, Ilabaca, M. Sánchez, J. Campos, F. Alarcón, V. Vásquez, S. Pérez, R. González, T. Bernales, N. Molina, D. Salazar, y Valladares.

Primer equipo: J. Robertson, L. Romero, P. Carrasco, E. Tolrá, H. Elgueta, F. Tolrá, L. Roa, J. Tolrá, González Lira, J. Avendaño y V. Varas.

Las comisiones designadas están compuestas así:

Director de cancha, señor R. Oviedo.

Venta de entrads señores B. Acedo y A. Hernández.

Recepfores de entradas, señores O. Vargas y D. Salazar.

De recepción, señores D. Bastías, R. Micheas y C. Z. Muñoz.

Atenciones de visitantes, señores S. Pérez y J. Campos.

Atenciones de los locales, señores O.Narges y J. Pérez.

Control de entradas, señores R. Oviedo y el tesorero V. Herrera.

Tanto las comisiones como los jugadores deberán encontrarse en el salón a las 13 horas en punto.

El "Centro de Torneros" F. C. reinicia sus actividades

En el salón social de la Sociedad de S. M. de Artesanos, se llevó a efecto el viernes 13 último, con numerosas asistencia, la reunión a que se había convocado a los exsocios y simpatizantes de este antiguo y prestigioso club de fútbol, con el objeto de tratar sobre su posible reorganización.

Una vez que se hizo una larga y detallada exposición de los hechos que obligaron a esta institución mantenerse en receso y después de darse a conocer las diversas adhesiones recibidas, lo que viene a demostrar claramente el interés y entusiasmo remantes, se procedió a elegir una mesa directiva provisoria, la que quedó compuesta de siete personas, para que tenga a su cargo los trabajos de la nueva organización del club y proceder con toda actividad a la atención de los deportistas que deseen formar parte de él.

Con el fin de tomar una nómina completa y exacta de los adherentes, se abrirá un libro de registro, el que harán circular los socios asistentes a esta sesión, como asimismo, los interesados pueden pedir al señor Evaristo Andrades, Robles y Mendoza, las notas de admisión respectivas. Como dato ilustrativo, se pone en conocimiento que además de los asistentes a la reunión del viernes, figuran entre los adherentes alrededor de 45 personas.

Se acordó, además, enviar nota a la dirigente local, poniendo en su conocimiento los resultados de esta reunión y solicitar al mismo tiempo, una pequeña prórroga del plazo fijado para la inscripción de los clubes, con el objeto de reunir los datos necesarios y ultimar nuestra reorganización para presentar debidamente cuanto se nos exija.

El miércoles próximo habrá junta general extraordinaria a las 20 horas en el mismo local antes citado.

LA PATRIA EN LA REGION

TOME

Interesantes noticias de actualidad. —Se ha cerrado una fábrica. — Otras noticias de interés

SE PARALIZA LA SECCION TEJIDOS DE UNA FABRICA. — Los señores Sbarbaro y Cía., dueños de la fábrica de Paños y Tejidos de Lana "El Morro", de este puerto, han paralizado la sección de tejidos y ha quedado sin trabajo un grupo de 34 operarias.

Esta determinación fué tomada en vista de que la fábrica tiene un gran stock, y por circunstancias emanadas de la aguda y prolongada crisis general.

Por su parte, la Inspección del Trabajo intervino en favor de las desahuciadas, con el objeto de evitar dicha paralización y de no aumentar el gran número de cesantes que actualmente hay en este puerto y, en vista de las razones expuestas por los señores Sbarbaro y Casanova, que fueron muy razonables, no se pudo conseguir siquiera en trabajo dicha sección, siendo para ellos mismos muy dolorosa esta medida.

SE LE NECESITA. —En la Inspección del Trabajo y de la Vivienda, se le necesita al maestro mecánico don Manuel Sánchez.

SERVICIOS DE COLOCACIONES DE LA INSPECCION DEL TRABAJO.— Los señores agricultores, industriales y patrones en general que necesiten operarios o trabajadores, pueden solicitarlos a la Inspección del Trabajo, la que tiene inscrito en sus registros de obreros cesantes, el siguiente personal:

Carpinteros; mecánicos, jornaleros; herreros; pintores; operarias; zapateros, etc., etc.

IMPORTANTE ADVERTENCIA A LOS CESANTES DE OTROS PUEBLOS.— Se les hace presente a todos los obreros que se encuentren cesantes en otros puntos, que en este puerto no hay trabajo para darles, pues, no hay ni para los que actualmente se encuentran aquí mismo, por consiguiente, se les ruega no hacer viaje inútil a esta jurisdicción. La Inspección del Trabajo de Tome.

ESTRICTAMENTE SE FISCALIZARA EL CUMPLIMIENTO DE LAS LEYES SOCIALES —Se nos ha informado que la Inspección del Trabajo, iniciará dentro de la próxima quincena una enérgica campaña en la parte urbana y rural de este puerto, para obtener el fiel cumplimiento que se refiere a las leyes sociales en vigencia.

Es un hecho ya demasiado conocido, el de que los patrones no cumplen con las disposiciones que les imponen estas leyes que son terminantes, y muy especialmente la del Seguro Obligatorio.

En esta campaña, la Inspección del Trabajo, será ayudada por el Cuerpo de Carabineros, que tiene datos exactos y precisos sobre quienes son los patrones que infringen la Ley 4054.

Las personas infractoras serán denunciadas al Juzgado respectivo para los efectos de la aplicación de las multas.

De tal manera que interesa grandemente a los patrones y como también a los asegurados obligados independientes, poner al día las imposiciones que adeudan en sus respectivas libretas e inscribirse en el registro general de asegurados que existe en la Caja Nacional de Ahorros (Sección Seguro Obligatorio).

PARA CONCLUIR CON LOS ABUSOS DE PARTE DE LOS CESANTES.— Se ruega al publica en general, tomar nota de los siguientes puntos:

1.o Se previene al público que para acreditar la calidad de un "cesante", éste tiene que presentar el respectivo acreditativo, otorgado por la Inspección del Trabajo, sin este requisito no será reconocido como tal, por consiguiente, deben de abstenerse en favorecerlo mientras no cumpla con las instrucciones impartidas por la Insoección General del Trabajo.

2.o Se advierte también que cuando un "cesante", se presente a solicitar ayuda en estado de ebriedad, negarle todo concurso.

3.o A los desconocidos que recolectan dinero o especies en favor de los cesantes, no darles nada, mientras no presenten la correspondiente autorización de las autoridades administrativas del departamento.

4.o Se ha atomado esta medida, con el fin de evitar abusos de parte de los cesantes, porque los víveres y especies que reciben del público generoso, los cambian por licores en los negocios de comerciantes minoristas inexcrupulosos.

Muchos abusos existen de parte de los cesantes, para evitarlos es necesario dar únicamente a personas que indica el punto N.o 1), o a la Inspección del Trabajo, calle Egaña N.o 249.

Tomé, noviembre 14 de 1931.— El Inspector del Trabajo.

Palacios v. Comercial de Talcahuano

Esta tarde tendremos ocasión de presenciar un buen lance in terciudades entre el Vicente A. Palacios de esta localidad y el Deportivo Comercial de Talcahuano.

La potencialidad de ambos cuadros no deja que dudar que atraerá una buena cantidad de aficionados a nuestro campo de deportes; pues tanto el equipo local como el visitante tienen a sus respectivas localidades un bien ganado prestigio por la actuación sobresaliente de sus defensores, contando en sus filas con hombres de verdaderos méritos.

Como preliminar actuarán los segundos cuadros del Scout y Liceo que disputarán un match oficial.

Palacios v. Scout

En el match jugado el domingo ppdo., por la competencia por puntos de nuestra Asociación, entre el Palacios y Scout, triunfó el primero por tres tantos a cero, en un partido pobrísimo de interés.

Los tantos que le dieron el triunfo al Palacios fueron colocados por intermedio de Jenaro Roa, uno y dos por Arturo Vásquez.

Belisario 2.o Concha

En plena juventud ha dejado de existir en Bellavista este entusiasta socio del Carlos Werner F. C., cuyo equipo de honor le contó entre sus miembros durante varias temporadas.

Sus funerales dieron ocasión a una verdadera manifestación de condolencia, notándose la asistencia de numerosos deportistas y dirigentes locales.

En el Cementerio hicieron el elogio del extinto los señores Ernesto González a nombre del partido demócrata y Antonio Lawrence en representación del Werner.

Partidos para el día de hoy

Nuestra dirigente ha fijado los siguientes partidos para el día de hoy:

A las 9 horas, 3.a división, Werner A. con Werner B.

A las 10 horas, 3.a división, Serrano C., con Scout B.

A las 14 horas, 2.a división, Scout con Liceo.

A las 15.30 horas, entreciudades, Palacios con Deportivo Comercial de Talcahuano.

Director de turno en la mañana señor Harold Turner y en la tarde señor Oscar Rodríguez.

Comisarios del Scout y Werner.

Asociación de Arbitros

A las 9 horas, señor Humberto Molina

A las 10 horas, señor Alfredo Avendaño.

A las 14 horas, senor José Moya.

EL PRECIO DE LA CARNE EN TOME EN EL DIA DE HOY

	Kilo
Filete	$ 4.10
Lomo, asiento de picana y punta de ganso	$ 3.10
Posta negra, posta rosada, pollo de ganso, ganso y riñones	$ 2.40
Plateada, sobre costilla, malaya y guachalomo	$ 2.20
Tapapecho, estomaguillo, tapa posta y costilla derecha	$ 1.80
Grasa en hojas	$ 1.30
Costilla arqueada, cadera y huesos de piernas	$ 1.30
Cogote	$
Carne de cordero de 1.a clase	
Piernas y chuletas	$ 3.40
Espadilla, costilla y espinazo	$ 3.—

AURELIO ROSSEL A..
Abogado
Calle Portales 101. Tomé. Casilla 165. Casa del señor L. Metunio.

MANUEL BASTIAS M.
— Abogado —
Defensas ante el Juzgado de Letras y la Iltma. Corte de Apelaciones.

ENRIQUE TAPIA CRUZAT
— Abogado—
Calle Portales 102 — (TOME
Causas civiles y criminales.
Atiende martes y viernes.

Mensaje que envía S. M. la reina de las fiestas de Bellavista.— A todos sus súbditos les prohibe hablar de crisis en estos días.— Detalles

La Reina de las Fiestas Primaverales de Bellavista, ha dirigido a sus súbditos el siguiente mensaje:

"Desde hoy hasta el lunes, será estrictamente prohibido hablar de crisis dentro de mis dominios; y no habrá cesantes, pues todos hallarán trabajo en las murgas y comparsas que se afanarán por llevar a todas partes la alegría y la felicidad".

La simpática Reina, ha tenido la gentileza de visitar a las autoridades, sociedades de beneficencia, y representantes de la prensa, expresando sus deseos de que no haya dolores ni amarguras en estos días, y ofreciendo dar trabajo a todos los cesantes en las murgas y comparsas que circulan risueñas y bullangueras por todas partes.

Agradecemos el rasgo de gentileza de S. M. la Reina de Bellavista y hacemos votos porque se cumplan todos sus nobles deseos en estos días de su efímero pero feliz reinado.

CAÑETE

Caminos.— Visita de inspección.— Deportes

Caminos

Estamos en plena época de arreglos de los caminos públicos y en todas partes se ejecutan los trabajos de reparaciones, pero desgraciadamente en los que dan acceso a Cañete hasta la fecha no se ha hecho nada en este sentido.

En el mes pasado se había formado una Cuandrilla de 18 hombres para iniciar los trabajos en el camino de este pueblo a Los Alamos, pero sólo trabajó una semana, siendo en seguida trasladada a Lebu, por orden superior, quedando en consecuencia, los habitantes de esta comuna en la incertidumbre de si arreglaran o nó los caminos de este ex-departamento en la presente temporada de verano.

Visita de inspección

El Inspector del Trabajo de esta jurisdicción señor Jovino Urra F. efectuó en los días de la semana pasada una visita de inspección a las Secciones del Ferrocarril en construcción de Peleco a Purén y Comercio y Talleres de Contulmo.

Club Deportivo "Tucapel"

Esta nueva Institución deportiva y social "Tucapel" ,en sesión celebrada el 8 del presente mes, entre muchos acuerdos tomó los siguientes:

Nombrar capitanes del primer equipo de fútbol, a los señores Fermin Bustos y Humberto Contreras".

"Designar comisión redactora de estatutos a los señores Pedro Morales V., Jovino Urra y Manuel Abarzúa".

"Designar comisión calificadora de aspirantes a socios a los señores Delfín Sáez, Humberto Contreras y Cesáreo Antpa".

"Aceptar a diez nuevos socios, 8 activos y 2 cooperadores.

"Efectuar un paseoo campestre el Domingo 22 del actual, en un fundo cercano a este pueblo".

Juvenil versus Lautaro

Ante regular concurrencia de publico, se efectuó el Domingo 8 del presente el partido calendariado por la Liga de Fútbol, entre los Clubes "Juvenil" y "Lautaro", partido éste, de primera serie.

El público se retiró defraudado, y con razón. El match no correspondió a las espectativas cifradas y se se pensó en un fácil triunfo del Juvenil esto no sudedió y en cambio el Lautaro le opuso una fuerte resistencia.

El resultado del partido revela la pobreza de ambos conjuntos, ya que no demostraron ajilidad y buenas combinaciones ni limpieza del match, fué de dos goals a favor del Juvenil por un goals del Lautaro.

Juvenil 2.o versus. Caupolicán 2.o

Como preliminar de la partida anterior, jugaron los equipos de segunda serie del Juvenil y Caupolicán. Se vió que por el Caupolicán jugaron jugadores de primera serie.

Después de un partido deslucido, triunfó el Caupolicán por dos a cero goal.

Un aviso en "La Patria" asegura ser leído en miles de hogares